



รายงานการเบิกจ่ายงบประมาณตามแผนปฏิบัติการประจำปีงบประมาณ พ.ศ.2566

มหาวิทยาลัยราชภัฏลำปาง

ณ สิ้นไตรมาส 2

(ตุลาคม 2565 - มีนาคม 2566)

กองนโยบายและแผน สำนักงานอธิการบดี

ปีงบประมาณ พ.ศ.2566

## สารบัญ

เรื่อง

หน้า

สรุปภาพรวม

- 1.ผลการเบิกจ่ายงบประมาณ ประจำปีงบประมาณรายจ่าย พ.ศ.2566 จำแนกตามแหล่งงบประมาณ 1
- 2.ผลการเบิกจ่ายงบประมาณ จำแนกตามหมวดรายจ่าย แหล่งงบประมาณ และไตรมาส มหาวิทยาลัยราชภัฏลำปาง 6
- 3.ผลการเบิกจ่ายงบประมาณ จำแนกตามหน่วยงานและไตรมาส 8
- 4.ผลการเบิกจ่ายงบประมาณแผ่นดิน จำแนกตามหน่วยงานและหมวดรายจ่าย 10
- 5.ผลการเบิกจ่ายงบประมาณงบเงินรายได้ จำแนกตามหน่วยงานและหมวดรายจ่าย 15
- 6.ผลเบิกจ่ายงบประมาณ จำแนกตามยุทธศาสตร์และไตรมาส มหาวิทยาลัยราชภัฏลำปาง 20

## สรุปภาพรวม

ตามแผนปฏิบัติการประจำปีงบประมาณ พ.ศ.2566 มหาวิทยาลัยราชภัฏรำไพพรรณี มีงบประมาณจัดสรรทั้งสิ้น 533,951,000.00 บาท เป็นงบประมาณแผ่นดิน จำนวน 435,488,100.00 บาท (ร้อยละ 81.65) งบเงินรายได้ จำนวน 98,462,900.00 บาท (ร้อยละ 18.44)

ณ สิ้นไตรมาสที่ 2 มีผลการเบิกจ่ายงบประมาณทั้งสิ้น 220,599,285.00 บาท (ร้อยละ 41.31) เป็นเงินงบประมาณแผ่นดิน จำนวน 175,801,477.55 บาท (ร้อยละ 40.37) และเงินรายได้ จำนวน 44,797,807.45 บาท (ร้อยละ 45.50)

ผลการเบิกจ่ายงบประมาณทั้งหมด ร้อยละ 41.31 เปรียบเทียบกับแผนที่กำหนด ที่ร้อยละ 52.00 พบว่าต่ำกว่าแผนที่กำหนด ส่วนผลการเบิกจ่ายงบประมาณแผ่นดินภาพรวม ร้อยละ 40.37 เปรียบเทียบกับเป้าหมายที่รัฐบาลกำหนดที่ร้อยละ 52.00 พบว่าต่ำกว่าเป้าหมายที่กำหนด และผลการเบิกจ่ายงบประมาณแผ่นดิน งบลงทุนเท่ากับร้อยละ 11.04 เบิกจ่ายต่ำกว่าเป้าหมายที่กำหนด ที่รัฐบาลกำหนดร้อยละ 39.00

หน่วยงานที่เบิกจ่ายงบประมาณได้สูงสุด 5 ลำดับแรก คือ 1.สำนักงานสภามหาวิทยาลัย เบิกจ่ายร้อยละ 95.93 2.สถาบันวิจัยและพัฒนา เบิกจ่ายร้อยละ 86.23 3.คณะพยาบาลศาสตร์ เบิกจ่ายร้อยละ 65.00 4.คณะวิทยาศาสตร์ เบิกจ่ายร้อยละ 61.93 5.คณะเทคโนโลยีอุตสาหกรรม เบิกจ่ายร้อยละ 56.19

หน่วยงานที่เบิกจ่ายงบประมาณต่ำสุด 5 ลำดับ คือ 1.กองนโยบายและแผน เบิกจ่ายร้อยละ 20.07 2.โครงการจัดตั้งสถาบันภาษา เบิกจ่ายร้อยละ 20.58 3.สำนักงานประสานงานบัณฑิตศึกษา เบิกจ่ายร้อยละ 26.07 4.กองพัฒนานักศึกษา เบิกจ่ายร้อยละ 26.88 5.สำนักสภาคณาจารย์และข้าราชการ 32.82

การเบิกจ่ายตามยุทธศาสตร์ เรียงลำดับจากน้อยไปหามาก ดังนี้ 1.ยุทธศาสตร์ที่ 4 การพัฒนาระบบบริหารจัดการ เบิกจ่ายร้อยละ 23.06 2.ยุทธศาสตร์ที่ 2 การผลิตและพัฒนาครู เบิกจ่ายร้อยละ 41.97 3.ยุทธศาสตร์ที่ 3 การยกระดับคุณภาพการศึกษา เบิกจ่ายร้อยละ 48.66 4.ยุทธศาสตร์ที่ 1 การพัฒนาท้องถิ่น เบิกจ่ายร้อยละ 50.81

## รายงานผลการดำเนินงานตามแผนปฏิบัติการประจำปีงบประมาณ พ.ศ.2566

## มหาวิทยาลัยราชภัฏลำปาง

## ณ สิ้นไตรมาส 2

## 1.ผลการเบิกจ่ายงบประมาณ ประจำปีงบประมาณรายจ่าย พ.ศ.2566 จำแนกตามแหล่งงบประมาณ

แหล่งงบประมาณ	งบประมาณจัดสรร	งบประมาณหลังโอนเปลี่ยนแปลง/เพิ่มเติม	ร้อยละ	ผลการเบิกจ่ายงบประมาณ				รวม	ร้อยละ
				ไตรมาส 1	ไตรมาส 2	ไตรมาส 3	ไตรมาส 4		
เงินแผ่นดิน	435,488,100.00	435,516,000.00	81.56	83,523,707.05	92,277,770.50	0.00	0.00	175,801,477.55	40.37
เงินรายได้	98,462,900.00	98,462,900.00	18.44	20,095,239.84	24,702,567.61	0.00	0.00	44,797,807.45	45.50
รวมทุกงบประมาณ	533,951,000.00	533,978,900.00	100.00	103,618,946.89	116,980,338.11	0.00	0.00	220,599,285.00	41.31

แหล่งงบประมาณ	งบประมาณจัดสรร	งบประมาณหลังโอนเปลี่ยนแปลง/เพิ่มเติม	ร้อยละ	ผลการเบิกจ่ายสะสม							
				ไตรมาส 1		ไตรมาส 2		ไตรมาส 3		ไตรมาส 4	
				จำนวนเงิน	ร้อยละ	จำนวนเงิน	ร้อยละ	จำนวนเงิน	ร้อยละ	จำนวนเงิน	ร้อยละ
เงินแผ่นดิน	435,488,100.00	435,516,000.00	81.56	83,523,707.05	19.18	175,801,477.55	40.37	0.00	0.00	0.00	0.00
เงินรายได้	98,462,900.00	98,462,900.00	18.44	20,095,239.84	20.41	44,797,807.45	45.50	0.00	0.00	0.00	0.00
ภาพรวม	533,951,000.00	533,978,900.00	100.00	103,618,946.89	19.41	220,599,285.00	41.31	0.00	0.00	0.00	0.00
รายจ่ายประจำ	430,503,540.00	434,457,440.00	81.36	100,910,086.89	23.23	209,617,025.00	48.25	0.00	0.00	0.00	0.00
รายจ่ายลงทุน	103,447,460.00	99,521,460.00	18.64	2,708,860.00	2.72	10,982,260.00	11.04	0.00	0.00	0.00	0.00
เป้าหมายรัฐบาล (ร้อยละ)	รายจ่ายภาพรวม			32.00		52.00		75.00		93.00	
	รายจ่ายประจำ			35.00		55.00		80.00		98.00	
	รายจ่ายลงทุน			19.00		39.00		57.00		75.00	

## คำชี้แจงเพิ่มเติม

โรงเรียนสาธิตมหาวิทยาลัยราชภัฏลำปาง ได้รับการจัดสรรงบประมาณแผ่นดินเพิ่มเติม จากการแปรญัตติ เพิ่มงบประมาณการจัดการศึกษาขั้นพื้นฐาน (เรียนฟรี 15 ปี) เป็นเงิน 27,900 บาท

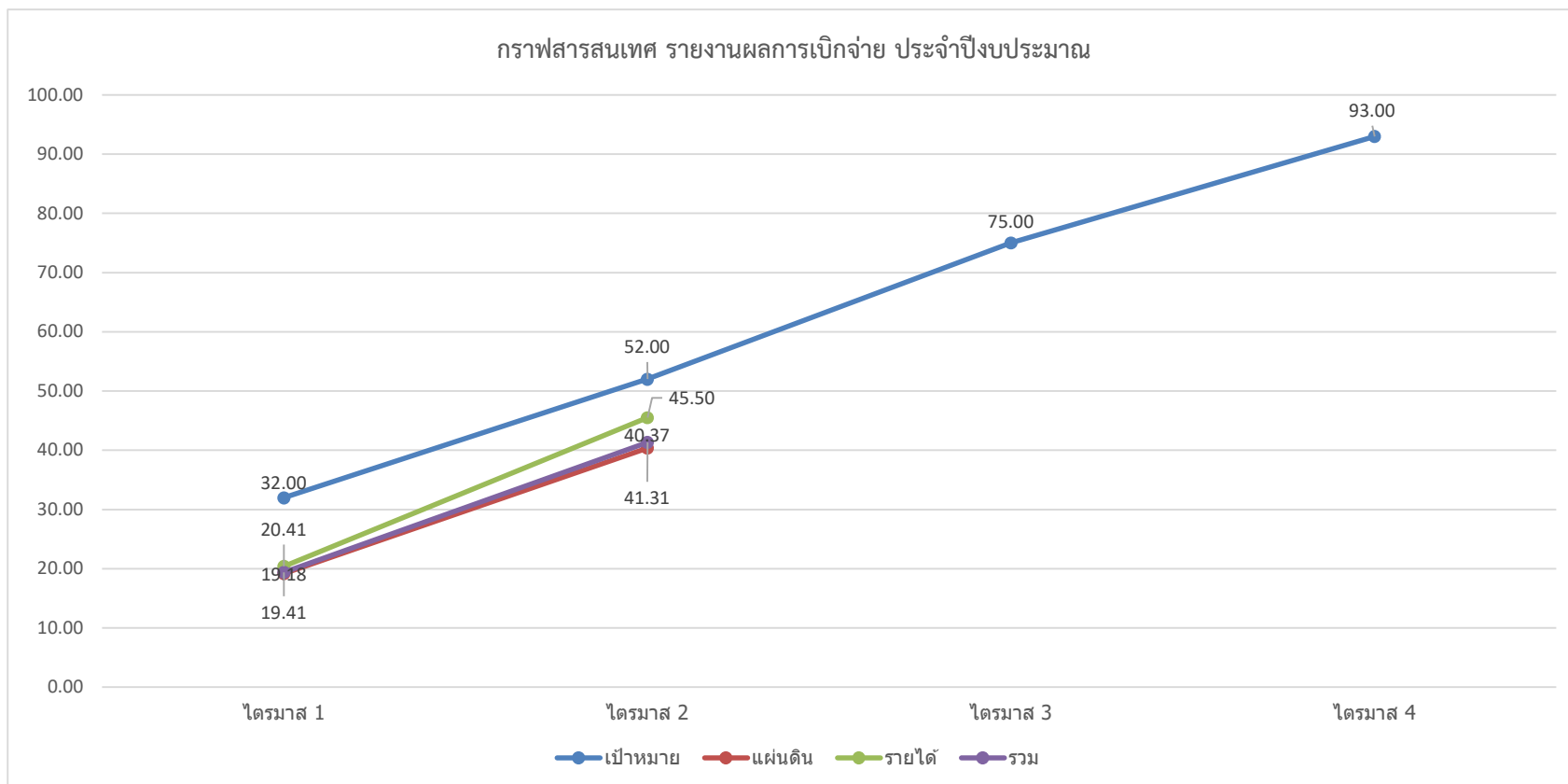

## รายการครุภัณฑ์ ปีงบประมาณ 2566

ผลผลิต : ผู้สำเร็จการศึกษาด้านวิทยาศาสตร์และเทคโนโลยี

หน่วยงาน : คณะวิทยาศาสตร์

ลำดับ ความสำคัญ	รายการ	วันที่ลงนาม ในสัญญา	จำนวนที่ขอ		ราคาต่อหน่วย (บาท)	รวมเป็นเงิน (บาท)	งบประมาณผูกพัน (บาท)	งบประมาณเบิกจ่าย (บาท)	ร้อยละ
			หน่วย	จำนวน					
1	ชุดปฏิบัติการนวัตกรรมข้อมูลโดยใช้สัญญาณคลื่นสมอง	1 ธ.ค. 65	ชุด	8	58,100.00	464,800.00	464,800.00	464,800.00	100.00
2	ชุดการศึกษาเคมีพื้นฐานสำหรับการเรียนการสอนด้านวิทยาศาสตร์	22 ธ.ค. 65	ชุด	1	487,000.00	487,000.00	487,000.00	487,000.00	100.00
3	ชุดห้องปฏิบัติการเพื่อยกระดับการสอนคณิตศาสตร์ในยุคโรบอติกส์ใหม่	21 ธ.ค. 65	ชุด	1	232,800.00	232,800.00	232,800.00	0.00	0.00
4	ชุดการเรียนการสอนวิชาฟิสิกส์ในศตวรรษที่ 21	21 ธ.ค. 65	ชุด	1	498,500.00	498,500.00	498,500.00	498,500.00	100.00
5	ชุดวิเคราะห์องค์ประกอบร่างกาย	6 ธ.ค. 65	ชุด	1	319,300.00	319,300.00	319,300.00	319,300.00	100.00
6	ชุดห้องปฏิบัติการมัลติมีเดียเพื่อพัฒนาทักษะการสร้างสื่อนวัตกรรมดิจิทัล	7 ธ.ค. 65	ชุด	1	490,000.00	490,000.00	490,000.00	490,000.00	100.00
7	ชุดสกัดสารพันธุกรรม	9 ธ.ค. 65	ชุด	1	350,000.00	350,000.00	350,000.00	0.00	0.00
8	ชุดย่อยโนโตรเจน	24 ธ.ค. 65	ชุด	1	950,000.00	950,000.00	950,000.00	950,000.00	100.00
<b>รวมเป็นเงินทั้งสิ้น</b>					<b>3,385,700.00</b>	<b>3,792,400.00</b>	<b>3,792,400.00</b>	<b>3,209,600.00</b>	<b>84.63</b>

\*รายการที่ 3 รายการที่ 7 รอเบิกจ่าย

หน่วยงาน : คณะเทคโนโลยีอุตสาหกรรม

ลำดับ ความสำคัญ	รายการ	วันที่ลงนาม ในสัญญา	จำนวนที่ขอ		ราคาต่อหน่วย (บาท)	รวมเป็นเงิน (บาท)	งบประมาณผูกพัน (บาท)	งบประมาณเบิกจ่าย (บาท)	ร้อยละ
			หน่วย	จำนวน					
1	ชุดทดสอบกำลังรับแรงอัดของดินสามแกนแบบควบคุมโดยผู้ใช้งาน	4 พ.ย. 65	ชุด	1	950,000.00	950,000.00	940,000.00	0.00	0.00
2	ชุดระบบการทดสอบการทำงานของรีด็อกซ์แบตเตอรี่ และระบบควบคุมการทำงานของเทคโนโลยีรีด็อกซ์แบตเตอรี่	21 พ.ย. 65	ชุด	1	999,000.00	999,000.00	979,000.00	979,000.00	100.00
3	ชุดปฏิบัติการประมวลผลทางด้านปัญญาประดิษฐ์อัจฉริยะสำหรับอุตสาหกรรมดิจิทัล	22 พ.ย. 65	ชุด	1	957,000.00	957,000.00	950,000.00	950,000.00	100.00
<b>รวมเป็นเงินทั้งสิ้น</b>					<b>2,906,000.00</b>	<b>2,906,000.00</b>	<b>2,869,000.00</b>	<b>1,929,000.00</b>	<b>67.24</b>

\*รายการที่ 1 รอเบิกจ่าย

หน่วยงาน : คณะเทคโนโลยีการเกษตร

ลำดับ ความสำคัญ	รายการ	วันที่ลงนาม ในสัญญา	จำนวนที่ขอ		ราคาต่อหน่วย (บาท)	รวมเป็นเงิน (บาท)	งบประมาณผูกพัน (บาท)	งบประมาณเบิกจ่าย (บาท)	ร้อยละ
			หน่วย	จำนวน					
1	เครื่องมัลติมีเดียโปรเจคเตอร์ระดับ XGA ขนาดไม่น้อยกว่า 3,500 ANSI Lumens	29 ต.ค. 65	เครื่อง	10	27,900.00	279,000.00	279,000.00	279,000.00	100.00
2	ตู้ดูดควัน	8 พ.ย. 65	ชุด	1	200,000.00	200,000.00	200,000.00	200,000.00	100.00
3	เครื่องเพิ่มปริมาณสารพันธุกรรมในสภาพจริง	13 พ.ย. 65	เครื่อง	1	850,000.00	850,000.00	849,000.00	0.00	0.00
4	เครื่องทำแห้งแบบแช่เยือกแข็งด้วยระบบสุญญากาศ	14 พ.ย. 65	ชุด	1	3,370,500.00	3,370,500.00	3,365,000.00	0.00	0.00
5	ตู้อบลมร้อน	28 พ.ย. 65	ตู้	1	150,000.00	150,000.00	150,000.00	150,000.00	100.00
6	เครื่องวัดปริมาณสารพันธุกรรม	14 พ.ย. 65	เครื่อง	1	321,000.00	321,000.00	321,000.00	321,000.00	100.00
<b>รวมเป็นเงินทั้งสิ้น</b>					<b>4,919,400.00</b>	<b>5,170,500.00</b>	<b>5,164,000.00</b>	<b>950,000.00</b>	<b>18.40</b>

\*รายการที่ 3 รายการที่ 4 รอเบิกจ่าย

หน่วยงาน : คณะพยาบาลศาสตร์

ลำดับ ความสำคัญ	รายการ	วันที่ลงนาม ในสัญญา	จำนวนที่ขอ		ราคาต่อหน่วย (บาท)	รวมเป็นเงิน (บาท)	งบประมาณผูกพัน (บาท)	งบประมาณเบิกจ่าย (บาท)	ร้อยละ
			หน่วย	จำนวน					
1	หุ้่นจำลองหญิงตั้งครรภ์เสมือนจริง(สำหรับการฝึกตรวจครรภ์)	10 พ.ย. 65	ตัว	1	242,100.00	242,100.00	242,100.00	242,100.00	100.00
2	หุ้่นจำลองสำหรับตรวจปากมดลูกเมื่อเข้าสู่ระยะการคลอด	10 พ.ย. 65	ตัว	1	330,000.00	330,000.00	330,000.00	330,000.00	100.00
3	หุ้่นฝึกการเย็บแผลฝีเย็บ	-	ตัว	1	15,600.00	15,600.00	15,600.00	15,600.00	100.00
4	แผ่นฝีเย็บสำหรับฝึกเย็บแผล	-	อัน	1	14,300.00	14,300.00	14,300.00	14,300.00	100.00
5	หุ้่นทารกแรกเกิดพร้อมรกและสายสะดือ	-	ตัว	1	18,700.00	18,700.00	18,700.00	18,700.00	100.00
6	หุ้่นจำลองเชิงกรานสตรี	-	ตัว	2	4,100.00	8,200.00	8,200.00	8,200.00	100.00
7	หุ้่นฝึกวัดระดับยอดมดลูกหลังคลอด	10 พ.ย. 65	ตัว	1	147,900.00	147,900.00	147,900.00	147,900.00	100.00
8	หุ้่นฝึกอาบน้ำทารกหญิง	-	ตัว	1	53,000.00	53,000.00	53,000.00	53,000.00	100.00
9	หุ้่นฝึกอาบน้ำทารกชาย	-	ตัว	1	53,000.00	53,000.00	53,000.00	53,000.00	100.00
10	หุ้่นจำลองด้านตัดขวางของทารกในครรภ์ในระยะต่างๆ	-	ตัว	1	49,000.00	49,000.00	49,000.00	49,000.00	100.00
11	หุ้่นจำลองเต้านม(ฝึกตรวจเต้านม-หวั่นม) แบบสวมใส่	-	ตัว	1	37,700.00	37,700.00	37,700.00	37,700.00	100.00
12	หุ้่นจำลองเต้านม(ฝึกตรวจเต้านม-หวั่นม) แบบพื้นฐาน	-	ตัว	4	5,500.00	22,000.00	22,000.00	22,000.00	100.00
13	หูฟังเสียงหัวใจทารกในครรภ์	-	อัน	4	1,500.00	6,000.00	6,000.00	6,000.00	100.00
<b>รวมเป็นเงินทั้งสิ้น</b>					<b>972,400.00</b>	<b>997,500.00</b>	<b>997,500.00</b>	<b>997,500.00</b>	<b>100.00</b>

หน่วยงาน : สภาคณาจารย์และข้าราชการ

ลำดับ ความสำคัญ	รายการ	วันที่ลงนาม ในสัญญา	จำนวนที่ขอ		ราคาต่อหน่วย (บาท)	รวมเป็นเงิน (บาท)	งบประมาณผูกพัน (บาท)	งบประมาณเบิกจ่าย (บาท)	ร้อยละ
			หน่วย	จำนวน					
1	เครื่องมัลติมีเดียโปรเจคเตอร์ระดับ XGA ขนาดไม่น้อยกว่า 3,500 ANSI Lumens	-	1	เครื่อง	27,900.00	27,900.00	0.00	27,900.00	100.00
<b>รวมเป็นเงินทั้งสิ้น</b>					<b>27,900.00</b>	<b>27,900.00</b>	<b>0.00</b>	<b>27,900.00</b>	<b>100.00</b>

หน่วยงาน : งานบริหารทรัพย์สินและสิทธิประโยชน์

ลำดับ ความสำคัญ	รายการ	วันที่ลงนาม ในสัญญา	จำนวนที่ขอ		ราคาต่อหน่วย (บาท)	รวมเป็นเงิน (บาท)	งบประมาณผูกพัน (บาท)	งบประมาณเบิกจ่าย (บาท)	ร้อยละ
			หน่วย	จำนวน					
1	เครื่องมัลติมีเดียโปรเจคเตอร์ระดับ XGA ขนาดไม่น้อยกว่า 3,500 ANSI Lumens	-	3	เครื่อง	27,900.00	83,700.00	83,700.00	83,700.00	100.00
รวมเป็นเงินทั้งสิ้น						27,900.00	83,700.00	83,700.00	100.00

ผลผลิต : ผู้สำเร็จการศึกษาด้านสังคมศาสตร์

หน่วยงาน : งบประมาณกลางมหาวิทยาลัยราชภัฏลำปาง

ลำดับ ความสำคัญ	รายการ	วันที่ลงนาม ในสัญญา	จำนวนที่ขอ		ราคาต่อหน่วย (บาท)	รวมเป็นเงิน (บาท)	งบประมาณผูกพัน (บาท)	งบประมาณเบิกจ่าย (บาท)	ร้อยละ
			หน่วย	จำนวน					
1	ลิฟท์โดยสาร ขนาดบรรทุกไม่น้อยกว่า 1,000 กิโลกรัม พร้อมติดตั้ง (อาคารเรียนและบริการวิชาการ)	9 ธ.ค. 65	ตัว	1	2,000,000.00	2,000,000.00	1,150,000.00	0.00	0.00
2	กล้องวงจรปิดพร้อมติดตั้ง*	-	โครงการ	1	13,156,900.00	13,156,900.00	13,000,000.00	2,600,000.00	19.76
รวมเป็นเงินทั้งสิ้น						15,156,900.00	15,150,000.00	2,600,000.00	18.37

\*รายการที่ 2 กล้องวงจรปิดพร้อมติดตั้ง มี 5 งวด เบิกจ่ายถึงงวดที่ 1

รายการสิ่งก่อสร้าง ปีงบประมาณ 2566

หน่วยงาน : งบประมาณกลางมหาวิทยาลัยราชภัฏลำปาง

ผลผลิต : ผู้สำเร็จการศึกษาด้านสังคมศาสตร์

ลำดับ ความสำคัญ	รายการ	วันที่ลงนาม ในสัญญา	จำนวนที่ขอ		ราคาต่อหน่วย (บาท)	รวมเป็นเงิน (บาท)	งบประมาณผูกพัน (บาท)	งบประมาณเบิกจ่าย (บาท)	ร้อยละ
			หน่วย	จำนวน					
1	งานปรับปรุงอาคารคณะวิทยาศาสตร์ (อาคาร 23)	29 ธ.ค. 65	โครงการ	1	20,000,000.00	20,000,000.00	16,900,000.00	0.00	0.00
2	งานปรับปรุงอาคารเทคโนโลยีสารสนเทศและบริเวณโดยรอบ	13 ธ.ค. 65	โครงการ	1	2,000,000.00	2,000,000.00	1,750,000.00	0.00	0.00
3	งานปรับปรุงอาคาร 4	24 ก.พ. 66	โครงการ	1	3,000,000.00	3,000,000.00	2,698,700.00	0.00	0.00
4	ชุดดินย้ายท่อส่งน้ำดิบบริเวณขอบสระน้ำด้านข้างคลองชลประทาน*	29 มี.ค. 66	โครงการ	1	98,000.00	98,000.00	98,000.00	98,000.00	100.00
5	อาคารหอพักนักศึกษา*	29 ส.ค. 65	โครงการ	1	41,325,000.00	41,325,000.00	41,325,000.00	0.00	0.00
รวมเป็นเงินทั้งสิ้น						66,423,000.00	62,771,700.00	98,000.00	0.16

\*รายการที่ 1-3 ยังไม่มีการเบิกงวดงาน \*รายการที่ 4 งบประมาณเพิ่มเติมจากเงินเหลือจ่าย \*รายการที่ 5 เบิกจ่ายถึงงวดที่ 2



## 2.ผลการเบิกจ่ายงบประมาณ จำแนกตามหมวดรายจ่าย แหล่งงบประมาณ และไตรมาส มหาวิทยาลัยราชภัฏลำปาง

หมวดรายจ่าย/แหล่งเงิน		งบประมาณจัดสรร	งบประมาณหลังโอน เปลี่ยนแปลง/เพิ่มเติม	ผลการเบิกจ่ายงบประมาณ				รวม	ร้อยละ
				ไตรมาส 1	ไตรมาส 2	ไตรมาส 3	ไตรมาส 4		
งบบุคลากร	เงินแผ่นดิน	57,314,700.00	57,314,700.00	14,856,842.26	14,853,801.17	0.00	0.00	29,710,643.43	51.84
	เงินรายได้	0	0.00	0	0.00	0.00	0.00	0.00	0.00
	รวม	57,314,700.00	57,314,700.00	14,856,842.26	14,853,801.17	0.00	0.00	29,710,643.43	51.84
งบดำเนินงาน	เงินแผ่นดิน	16,403,200.00	9,503,000.00	2,387,524.08	2,558,054.37	0.00	0.00	4,945,578.45	52.04
	เงินรายได้	61,160,610.00	61,161,010.00	10,278,897.23	17,700,851.62	0.00	0.00	27,979,748.85	45.75
	รวม	77,563,810.00	70,664,010.00	12,666,421.31	20,258,905.99	0.00	0.00	32,925,327.30	46.59
งบลงทุน	เงินแผ่นดิน	98,734,900.00	94,332,900.00	2,166,300.00	7,729,400.00	0.00	0.00	9,895,700.00	10.49
	เงินรายได้	4,712,560.00	5,188,560.00	542,560.00	544,000.00	0.00	0.00	1,086,560.00	20.94
	รวม	103,447,460.00	99,521,460.00	2,708,860.00	8,273,400.00	0.00	0.00	10,982,260.00	11.04
งบอุดหนุน	เงินแผ่นดิน	263,035,300.00	274,365,400.00	64,113,040.71	67,136,514.96	0.00	0.00	131,249,555.67	47.84
	เงินรายได้	21,939,140.00	21,956,740.00	8,146,850.60	4,961,437.43	0.00	0.00	13,108,288.03	59.70
	รวม	284,974,440.00	296,322,140.00	72,259,891.31	72,097,952.39	0.00	0.00	144,357,843.70	48.72
งบรายจ่ายอื่น	เงินแผ่นดิน	0.00	0.00	0.00	0.00	0.00	0.00	0.00	0.00
	เงินรายได้	10,650,590.00	10,156,590.00	1,126,932.01	1,496,278.56	0.00	0.00	2,623,210.57	25.83
	รวม	10,650,590.00	10,156,590.00	1,126,932.01	1,496,278.56	0.00	0.00	2,623,210.57	25.83
รวม	เงินแผ่นดิน	435,488,100.00	435,516,000.00	83,523,707.05	92,277,770.50	0.00	0.00	175,801,477.55	40.37
	เงินรายได้	98,462,900.00	98,462,900.00	20,095,239.84	24,702,567.61	0.00	0.00	44,797,807.45	45.50
	รวม	533,951,000.00	533,978,900.00	103,618,946.89	116,980,338.11	0.00	0.00	220,599,285.00	41.31

กราฟสารสนเทศผลการเบิกจ่ายงบประมาณ จำแนกตามหมวดรายจ่าย แหล่งงบประมาณ

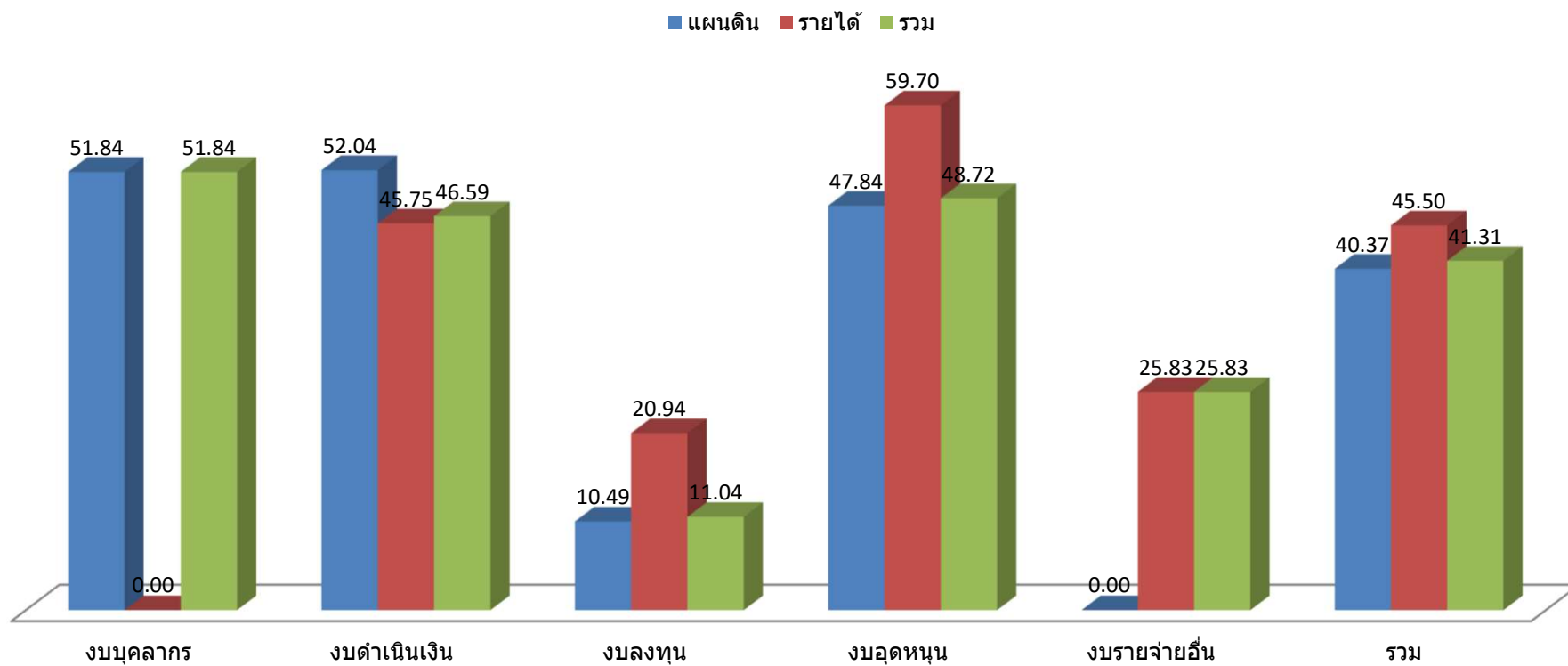

## 3.ผลการเบิกจ่ายงบประมาณ จำแนกตามหน่วยงานและไตรมาส

หน่วยงาน	งบประมาณจัดสรร	งบประมาณหลังโอนเปลี่ยนแปลง/เพิ่มเติม	ผลการเบิกจ่ายงบประมาณ				รวม	ร้อยละ	เป้าหมายเบิกจ่าย (ร้อยละ 52)
			ไตรมาส 1	ไตรมาส 2	ไตรมาส 3	ไตรมาส 4			
1.คณะครุศาสตร์	16,864,900.00	16,328,250.00	2,920,280.68	4,993,631.91	0.00	0.00	7,913,912.59	48.47	ไม่บรรลุ
2.คณะวิทยาศาสตร์	7,391,800.00	7,859,380.00	968,369.60	3,898,947.78	0.00	0.00	4,867,317.38	61.93	บรรลุ
3.คณะมนุษยศาสตร์และสังคมศาสตร์	7,990,400.00	8,013,420.00	1,234,972.80	2,348,734.50	0.00	0.00	3,583,707.30	44.72	ไม่บรรลุ
4.คณะวิทยาการจัดการ	6,338,400.00	6,358,400.00	789,755.23	2,181,552.04	0.00	0.00	2,971,307.27	46.73	ไม่บรรลุ
5.คณะเทคโนโลยีอุตสาหกรรม	4,940,700.00	4,947,150.00	1,271,948.00	1,507,890.00	0.00	0.00	2,779,838.00	56.19	บรรลุ
6.คณะเทคโนโลยีการเกษตร	7,674,100.00	7,668,600.00	1,046,219.59	1,498,017.04	0.00	0.00	2,544,236.63	33.18	ไม่บรรลุ
7.สำนักวิทยบริการและเทคโนโลยีสารสนเทศ	2,310,000.00	2,310,000.00	765,748.00	348,926.50	0.00	0.00	1,114,674.50	48.25	ไม่บรรลุ
8.สถาบันวิจัยและพัฒนา	735,000.00	735,000.00	81,876.79	551,901.79	0.00	0.00	633,778.58	86.23	บรรลุ
9.สำนักศิลปะและวัฒนธรรม	1,063,800.00	1,063,800.00	234,721.00	247,950.00	0.00	0.00	482,671.00	45.37	ไม่บรรลุ
10.กองกลาง	4,815,800.00	4,815,800.00	1,193,763.40	1,052,180.78	0.00	0.00	2,245,944.18	46.64	ไม่บรรลุ
11.กองนโยบายและแผน	1,481,400.00	1,481,400.00	176,845.35	120,510.10	0.00	0.00	297,355.45	20.07	ไม่บรรลุ
12.กองบริการการศึกษา	2,954,200.00	2,954,200.00	433,239.20	812,554.40	0.00	0.00	1,245,793.60	42.17	ไม่บรรลุ
13.กองพัฒนานักศึกษา	6,693,700.00	6,693,700.00	561,507.00	1,237,928.00	0.00	0.00	1,799,435.00	26.88	ไม่บรรลุ
14.สำนักงานประสานงานบัณฑิตศึกษา	575,400.00	575,400.00	50,940.40	99,080.00	0.00	0.00	150,020.40	26.07	ไม่บรรลุ
15.หน่วยตรวจสอบภายใน	56,800.00	56,800.00	3,775.00	26,855.00	0.00	0.00	30,630.00	53.93	บรรลุ
16.สำนักสภาคณาจารย์และข้าราชการ	112,900.00	112,900.00	37,059.00	0.00	0.00	0.00	37,059.00	32.82	ไม่บรรลุ
17.โครงการจัดตั้งสถาบันภาษา	2,841,800.00	2,841,800.00	143,977.00	440,751.44	0.00	0.00	584,728.44	20.58	ไม่บรรลุ
18.งบบุคลากรกลางฯ	447,058,400.00	447,083,500.00	88,650,864.41	92,107,419.93	0.00	0.00	180,758,284.34	40.43	ไม่บรรลุ
19.โรงเรียนสาธิตฯ	5,732,300.00	5,760,200.00	1,082,291.64	1,314,091.00	0.00	0.00	2,396,382.64	41.60	ไม่บรรลุ
20.คณะพยาบาลศาสตร์	6,142,500.00	6,142,500.00	1,841,242.80	2,151,465.90	0.00	0.00	3,992,708.70	65.00	บรรลุ
21.สำนักงานสภามหาวิทยาลัย	176,700.00	176,700.00	129,550.00	39,950.00	0.00	0.00	169,500.00	95.93	บรรลุ
<b>รวม</b>	<b>533,951,000.00</b>	<b>533,978,900.00</b>	<b>103,618,946.89</b>	<b>116,980,338.11</b>	<b>0.00</b>	<b>0.00</b>	<b>220,599,285.00</b>	<b>41.31</b>	<b>ไม่บรรลุ</b>

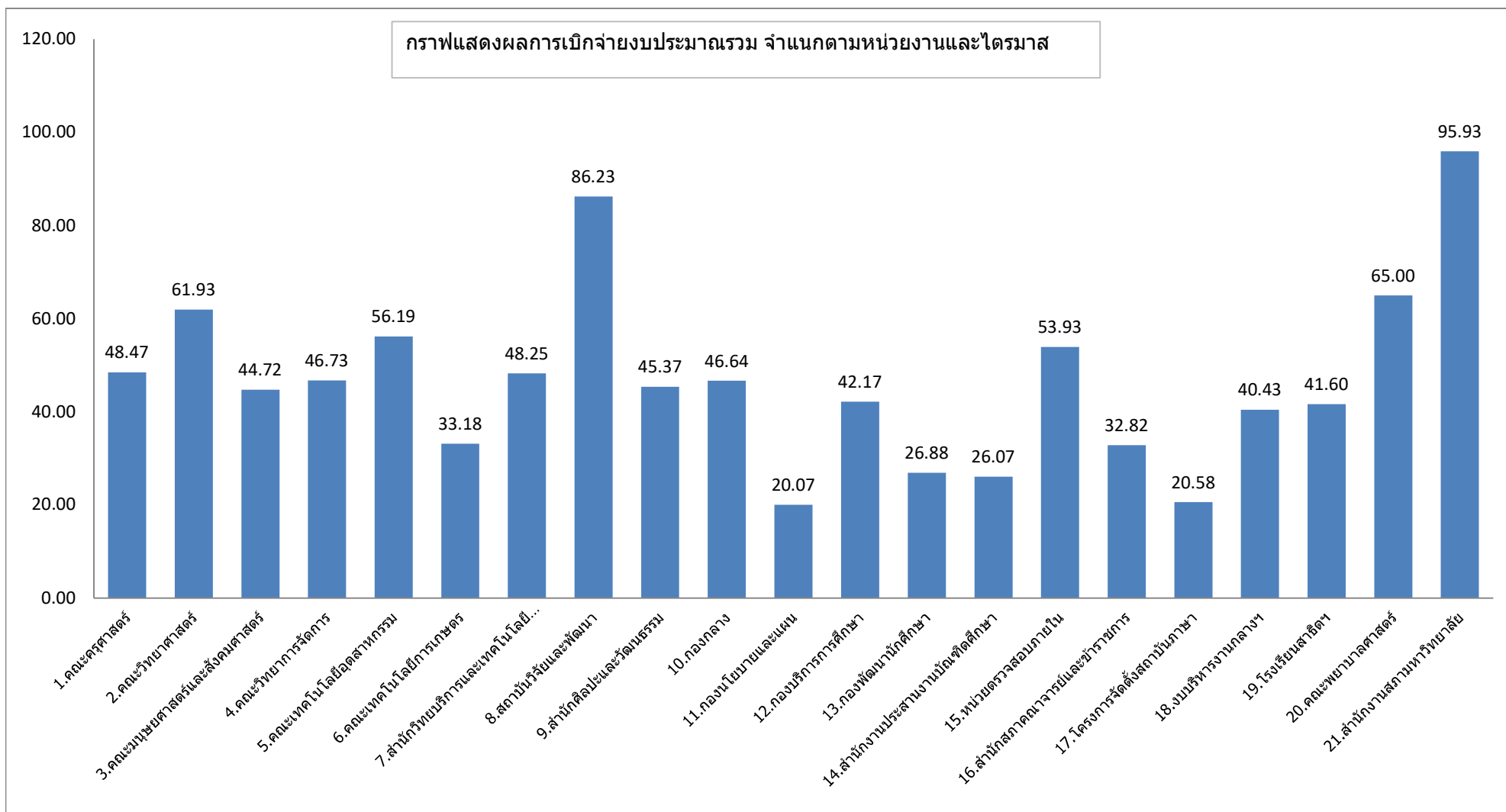

## 4.ผลการเบิกจ่ายงบประมาณแผ่นดิน จำแนกตามหน่วยงานและหมวดรายจ่าย

หน่วยงาน	หมวดรายจ่าย					
	งบบุคลากร	งบดำเนินงาน	งบลงทุน	งบอุดหนุน	งบรายจ่ายอื่น	รวมทั้งสิ้น
<b>1.คณะครุศาสตร์</b>						
- งบประมาณที่ได้รับอนุมัติ	0.00	0.00	0.00	7,683,550.00	0.00	7,683,550.00
- งบประมาณที่เบิกจ่าย	0.00	0.00	0.00	3,701,422.78	0.00	3,701,422.78
- งบประมาณคงเหลือ	0.00	0.00	0.00	3,982,127.22	0.00	3,982,127.22
- งบประมาณที่ใช้ไปคิดเป็น(%)	0.00	0.00	0.00	48.17	0.00	48.17
<b>2.คณะวิทยาศาสตร์</b>						
- งบประมาณที่ได้รับอนุมัติ	0.00	0.00	3,789,800.00	2,385,780.00	0.00	6,175,580.00
- งบประมาณที่เบิกจ่าย	0.00	0.00	3,209,600.00	887,529.50	0.00	4,097,129.50
- งบประมาณคงเหลือ	0.00	0.00	580,200.00	1,498,250.50	0.00	2,078,450.50
- งบประมาณที่ใช้ไปคิดเป็น(%)	0.00	0.00	84.69	37.20	0.00	66.34
<b>3.คณะมนุษยศาสตร์และสังคมศาสตร์</b>						
- งบประมาณที่ได้รับอนุมัติ	0.00	0.00	0.00	2,649,320.00	0.00	2,649,320.00
- งบประมาณที่เบิกจ่าย	0.00	0.00	0.00	1,379,337.30	0.00	1,379,337.30
- งบประมาณคงเหลือ	0.00	0.00	0.00	1,269,982.70	0.00	1,269,982.70
- งบประมาณที่ใช้ไปคิดเป็น(%)	0.00	0.00	0.00	52.06	0.00	52.06
<b>4.คณะวิทยาการจัดการ</b>						
- งบประมาณที่ได้รับอนุมัติ	0.00	0.00	0.00	3,172,000.00	0.00	3,172,000.00
- งบประมาณที่เบิกจ่าย	0.00	0.00	0.00	1,517,489.98	0.00	1,517,489.98
- งบประมาณคงเหลือ	0.00	0.00	0.00	1,654,510.02	0.00	1,654,510.02
- งบประมาณที่ใช้ไปคิดเป็น(%)	0.00	0.00	0.00	47.84	0.00	47.84
<b>5.คณะเทคโนโลยีอุตสาหกรรม</b>						
- งบประมาณที่ได้รับอนุมัติ	0.00	0.00	2,869,000.00	1,446,350.00	0.00	4,315,350.00
- งบประมาณที่เบิกจ่าย	0.00	0.00	1,929,000.00	577,074.00	0.00	2,506,074.00
- งบประมาณคงเหลือ	0.00	0.00	940,000.00	869,276.00	0.00	1,809,276.00
- งบประมาณที่ใช้ไปคิดเป็น(%)	0.00	0.00	67.24	39.90	0.00	58.07

## 4.ผลการเบิกจ่ายงบประมาณแผ่นดิน จำแนกตามหน่วยงานและหมวดรายจ่าย

หน่วยงาน	หมวดรายจ่าย					
	งบบุคลากร	งบดำเนินงาน	งบลงทุน	งบอุดหนุน	งบรายจ่ายอื่น	รวมทั้งสิ้น
<b>6.คณะเทคโนโลยีการเกษตร</b>						
- งบประมาณที่ได้รับอนุมัติ	0.00	0.00	5,165,000.00	2,216,800.00	0.00	7,381,800.00
- งบประมาณที่เบิกจ่าย	0.00	0.00	950,000.00	1,445,330.77	0.00	2,395,330.77
- งบประมาณคงเหลือ	0.00	0.00	4,215,000.00	771,469.23	0.00	4,986,469.23
- งบประมาณที่ใช้ไปคิดเป็น(%)	0.00	0.00	18.39	65.20	0.00	32.45
<b>7.สำนักวิทยบริการและเทคโนโลยีสารสนเทศ</b>						
- งบประมาณที่ได้รับอนุมัติ	0.00	0.00	0.00	600,000.00	0.00	600,000.00
- งบประมาณที่เบิกจ่าย	0.00	0.00	0.00	334,084.00	0.00	334,084.00
- งบประมาณคงเหลือ	0.00	0.00	0.00	265,916.00	0.00	265,916.00
- งบประมาณที่ใช้ไปคิดเป็น(%)	0.00	0.00	0.00	55.68	0.00	55.68
<b>8.สถาบันวิจัยและพัฒนา</b>						
- งบประมาณที่ได้รับอนุมัติ	0.00	0.00	0.00	648,000.00	0.00	648,000.00
- งบประมาณที่เบิกจ่าย	0.00	0.00	0.00	600,000.00	0.00	600,000.00
- งบประมาณคงเหลือ	0.00	0.00	0.00	48,000.00	0.00	48,000.00
- งบประมาณที่ใช้ไปคิดเป็น(%)	0.00	0.00	0.00	92.59	0.00	92.59
<b>9.สำนักศิลปะและวัฒนธรรม</b>						
- งบประมาณที่ได้รับอนุมัติ	0.00	0.00	0.00	348,000.00	0.00	348,000.00
- งบประมาณที่เบิกจ่าย	0.00	0.00	0.00	144,620.00	0.00	144,620.00
- งบประมาณคงเหลือ	0.00	0.00	0.00	203,380.00	0.00	203,380.00
- งบประมาณที่ใช้ไปคิดเป็น(%)	0.00	0.00	0.00	41.56	0.00	41.56
<b>10.หน่วยตรวจสอบภายใน</b>						
- งบประมาณที่ได้รับอนุมัติ	0.00	0.00	0.00	19,800.00	0.00	19,800.00
- งบประมาณที่เบิกจ่าย	0.00	0.00	0.00	19,065.00	0.00	19,065.00
- งบประมาณคงเหลือ	0.00	0.00	0.00	735.00	0.00	735.00
- งบประมาณที่ใช้ไปคิดเป็น(%)	0.00	0.00	0.00	96.29	0.00	96.29

## 4.ผลการเบิกจ่ายงบประมาณแผ่นดิน จำแนกตามหน่วยงานและหมวดรายจ่าย

หน่วยงาน	หมวดรายจ่าย					
	งบบุคลากร	งบดำเนินงาน	งบลงทุน	งบอุดหนุน	งบรายจ่ายอื่น	รวมทั้งสิ้น
<b>11.สำนักสภาคณาจารย์และข้าราชการ</b>						
- งบประมาณที่ได้รับอนุมัติ	0.00	0.00	27,900.00	24,000.00	0.00	51,900.00
- งบประมาณที่เบิกจ่าย	0.00	0.00	27,900.00	9,159.00	0.00	37,059.00
- งบประมาณคงเหลือ	0.00	0.00	0.00	14,841.00	0.00	14,841.00
- งบประมาณที่ใช้ไปคิดเป็น(%)	0.00	0.00	100.00	38.16	0.00	71.40
<b>12.โครงการจัดตั้งสถาบันภาษา</b>						
- งบประมาณที่ได้รับอนุมัติ	0.00	0.00	0.00	1,000,000.00	0.00	1,000,000.00
- งบประมาณที่เบิกจ่าย	0.00	0.00	0.00	152,441.00	0.00	152,441.00
- งบประมาณคงเหลือ	0.00	0.00	0.00	847,559.00	0.00	847,559.00
- งบประมาณที่ใช้ไปคิดเป็น(%)	0.00	0.00	0.00	15.24	0.00	15.24
<b>13.กองกลาง</b>						
- งบประมาณที่ได้รับอนุมัติ	0.00	0.00	83,700.00	1,431,700.00	0.00	1,515,400.00
- งบประมาณที่เบิกจ่าย	0.00	0.00	83,700.00	666,230.40	0.00	749,930.40
- งบประมาณคงเหลือ	0.00	0.00	0.00	765,469.60	0.00	765,469.60
- งบประมาณที่ใช้ไปคิดเป็น(%)	0.00	0.00	100.00	46.53	0.00	49.49
<b>14.กองนโยบายและแผน</b>						
- งบประมาณที่ได้รับอนุมัติ	0.00	0.00	0.00	674,900.00	0.00	674,900.00
- งบประมาณที่เบิกจ่าย	0.00	0.00	0.00	132,927.25	0.00	132,927.25
- งบประมาณคงเหลือ	0.00	0.00	0.00	541,972.75	0.00	541,972.75
- งบประมาณที่ใช้ไปคิดเป็น(%)	0.00	0.00	0.00	19.70	0.00	19.70
<b>15.กองบริการการศึกษา</b>						
- งบประมาณที่ได้รับอนุมัติ	0.00	0.00	0.00	400,000.00	0.00	400,000.00
- งบประมาณที่เบิกจ่าย	0.00	0.00	0.00	118,756.00	0.00	118,756.00
- งบประมาณคงเหลือ	0.00	0.00	0.00	281,244.00	0.00	281,244.00
- งบประมาณที่ใช้ไปคิดเป็น(%)	0.00	0.00	0.00	29.69	0.00	29.69

## 4.ผลการเบิกจ่ายงบประมาณแผ่นดิน จำแนกตามหน่วยงานและหมวดรายจ่าย

หน่วยงาน	หมวดรายจ่าย					
	งบบุคลากร	งบดำเนินงาน	งบลงทุน	งบอุดหนุน	งบรายจ่ายอื่น	รวมทั้งสิ้น
<b>16.สำนักงานประสานงานบัณฑิตศึกษา</b>						
- งบประมาณที่ได้รับอนุมัติ	0.00	0.00	0.00	0.00	0.00	0.00
- งบประมาณที่เบิกจ่าย	0.00	0.00	0.00	0.00	0.00	0.00
- งบประมาณคงเหลือ	0.00	0.00	0.00	0.00	0.00	0.00
- งบประมาณที่ใช้ไปคิดเป็น(%)	0.00	0.00	0.00	0.00	0.00	0.00
<b>17.กองพัฒนานักศึกษา</b>						
- งบประมาณที่ได้รับอนุมัติ	0.00	0.00	0.00	5,238,900.00	0.00	5,238,900.00
- งบประมาณที่เบิกจ่าย	0.00	0.00	0.00	1,032,116.00	0.00	1,032,116.00
- งบประมาณคงเหลือ	0.00	0.00	0.00	4,206,784.00	0.00	4,206,784.00
- งบประมาณที่ใช้ไปคิดเป็น(%)	0.00	0.00	0.00	19.70	0.00	19.70
<b>18.งบบุคลากรกลางมหาวิทยาลัยราชภัฏลำปาง</b>						
- งบประมาณที่ได้รับอนุมัติ	57,314,700.00	9,503,000.00	81,400,000.00	243,745,700.00	0.00	391,963,400.00
- งบประมาณที่เบิกจ่าย	29,710,643.43	4,945,578.45	2,698,000.00	118,355,965.69	0.00	155,710,187.57
- งบประมาณคงเหลือ	27,604,056.57	4,557,421.55	78,702,000.00	125,389,734.31	0.00	236,253,212.43
- งบประมาณที่ใช้ไปคิดเป็น(%)	51.84	52.04	3.31	48.56	0.00	39.73
<b>19.โรงเรียนสาธิตมหาวิทยาลัยราชภัฏลำปาง</b>						
- งบประมาณที่ได้รับอนุมัติ	0.00	0.00	0.00	680,600.00	0.00	680,600.00
- งบประมาณที่เบิกจ่าย	0.00	0.00	0.00	176,007.00	0.00	176,007.00
- งบประมาณคงเหลือ	0.00	0.00	0.00	504,593.00	0.00	504,593.00
- งบประมาณที่ใช้ไปคิดเป็น(%)	0.00	0.00	0.00	25.86	0.00	25.86
<b>20.คณะพยาบาลศาสตร์</b>						
- งบประมาณที่ได้รับอนุมัติ	0.00	0.00	997,500.00	0.00	0.00	997,500.00
- งบประมาณที่เบิกจ่าย	0.00	0.00	997,500.00	0.00	0.00	997,500.00
- งบประมาณคงเหลือ	0.00	0.00	0.00	0.00	0.00	0.00
- งบประมาณที่ใช้ไปคิดเป็น(%)	0.00	0.00	100.00	0.00	0.00	100.00



## 4.ผลการเบิกจ่ายงบประมาณแผ่นดิน จำแนกตามหน่วยงานและหมวดรายจ่าย

หน่วยงาน	หมวดรายจ่าย					
	งบบุคลากร	งบดำเนินงาน	งบลงทุน	งบอุดหนุน	งบรายจ่ายอื่น	รวมทั้งสิ้น
21.สำนักงานสภามหาวิทยาลัย						
- งบประมาณที่ได้รับอนุมัติ	0.00	0.00	0.00	0.00	0.00	0.00
- งบประมาณที่เบิกจ่าย	0.00	0.00	0.00	0.00	0.00	0.00
- งบประมาณคงเหลือ	0.00	0.00	0.00	0.00	0.00	0.00
- งบประมาณที่ใช้ไปคิดเป็น(%)	0.00	0.00	0.00	0.00	0.00	0.00
- รวมงบประมาณที่ได้รับอนุมัติ	57,314,700.00	9,503,000.00	94,332,900.00	274,365,400.00	0.00	435,516,000.00
- รวมงบประมาณที่เบิกจ่าย	29,710,643.43	4,945,578.45	9,895,700.00	131,249,555.67	0.00	175,801,477.55
- รวมงบประมาณคงเหลือ	27,604,056.57	4,557,421.55	84,437,200.00	143,115,844.33	0.00	259,714,522.45
- รวมงบประมาณที่ใช้ไปคิดเป็น(%)	51.84	52.04	10.49	47.84	0.00	40.37

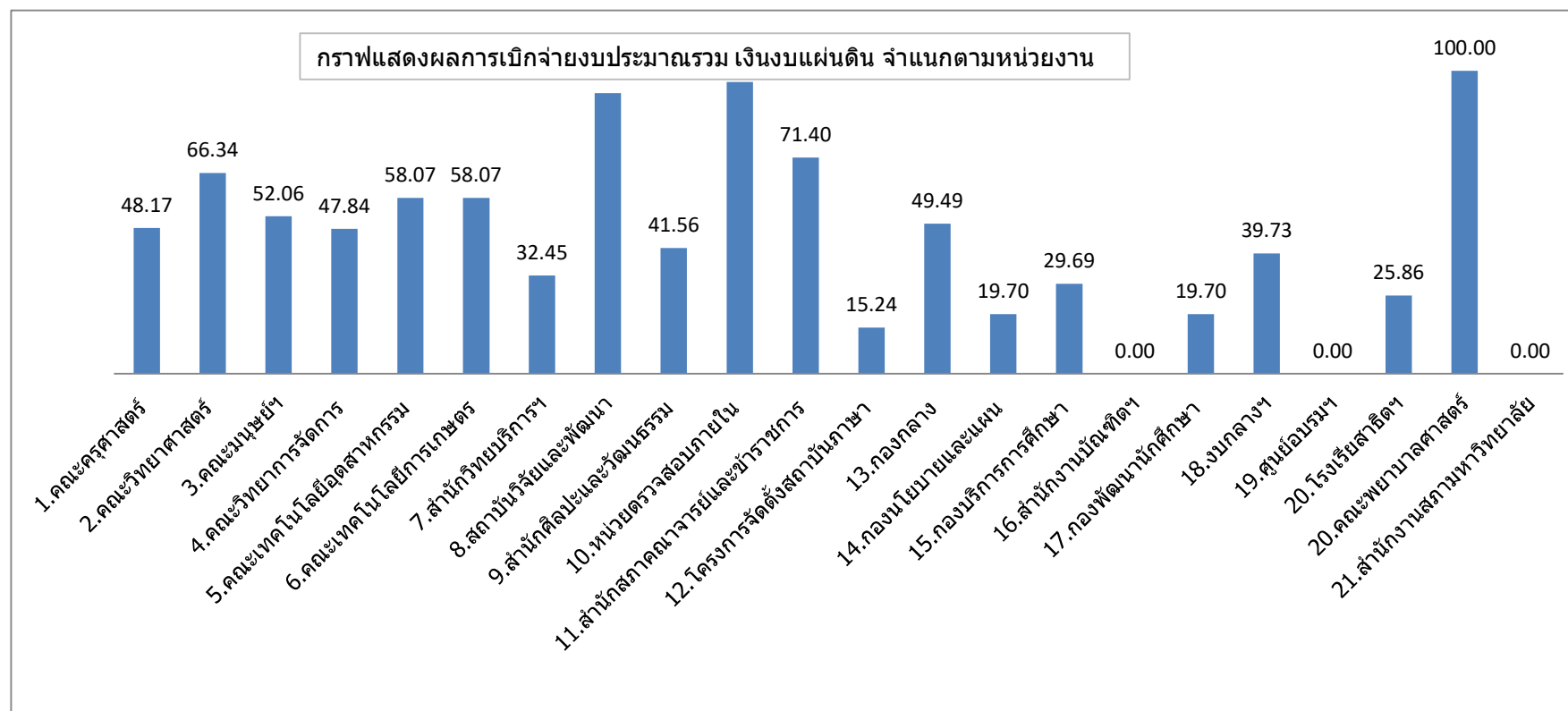

## 5.ผลการเบิกจ่ายงบประมาณเงินรายได้ จำแนกตามหน่วยงานและหมวดรายจ่าย

หน่วยงาน	หมวดรายจ่าย					
	งบบุคลากร	งบดำเนินงาน	งบลงทุน	งบอุดหนุน	งบรายจ่ายอื่น	รวมทั้งสิ้น
<b>1.คณะครุศาสตร์</b>						
- งบประมาณที่ได้รับอนุมัติ	0.00	8,414,700.00	0.00	230,000.00	0.00	8,644,700.00
- งบประมาณที่เบิกจ่าย	0.00	4,042,489.81	0.00	170,000.00	0.00	4,212,489.81
- งบประมาณคงเหลือ	0.00	4,372,210.19	0.00	60,000.00	0.00	4,432,210.19
- งบประมาณที่ใช้ไปคิดเป็น(%)	0.00	48.04	0.00	73.91	0.00	48.73
<b>2.คณะวิทยาศาสตร์</b>						
- งบประมาณที่ได้รับอนุมัติ	0.00	1,628,800.00	33,000.00	22,000.00	0.00	1,683,800.00
- งบประมาณที่เบิกจ่าย	0.00	737,187.88	33,000.00	0.00	0.00	770,187.88
- งบประมาณคงเหลือ	0.00	891,612.12	0.00	22,000.00	0.00	913,612.12
- งบประมาณที่ใช้ไปคิดเป็น(%)	0.00	45.26	0.00	0.00	0.00	45.74
<b>3.คณะมนุษยศาสตร์และสังคมศาสตร์</b>						
- งบประมาณที่ได้รับอนุมัติ	0.00	5,006,240.00	357,860.00	0.00	0.00	5,364,100.00
- งบประมาณที่เบิกจ่าย	0.00	2,204,370.00	0.00	0.00	0.00	2,204,370.00
- งบประมาณคงเหลือ	0.00	2,801,870.00	357,860.00	0.00	0.00	3,159,730.00
- งบประมาณที่ใช้ไปคิดเป็น(%)	0.00	44.03	0.00	0.00	0.00	41.09
<b>4.คณะวิทยาการจัดการ</b>						
- งบประมาณที่ได้รับอนุมัติ	0.00	2,916,400.00	0.00	250,000.00	20,000.00	3,186,400.00
- งบประมาณที่เบิกจ่าย	0.00	1,408,417.29	0.00	33,000.00	12,400.00	1,453,817.29
- งบประมาณคงเหลือ	0.00	1,507,982.71	0.00	217,000.00	7,600.00	1,732,582.71
- งบประมาณที่ใช้ไปคิดเป็น(%)	0.00	48.29	0.00	13.20	62.00	45.63
<b>5.คณะเทคโนโลยีอุตสาหกรรม</b>						
- งบประมาณที่ได้รับอนุมัติ	0.00	614,900.00	16,900.00	0.00	0.00	631,800.00
- งบประมาณที่เบิกจ่าย	0.00	256,864.00	16,900.00	0.00	0.00	273,764.00
- งบประมาณคงเหลือ	0.00	358,036.00	0.00	0.00	0.00	358,036.00
- งบประมาณที่ใช้ไปคิดเป็น(%)	0.00	41.77	0.00	0.00	0.00	43.33

## 5.ผลการเบิกจ่ายงบประมาณเงินรายได้ จำแนกตามหน่วยงานและหมวดรายจ่าย

หน่วยงาน	หมวดรายจ่าย					
	งบบุคลากร	งบดำเนินงาน	งบลงทุน	งบอุดหนุน	งบรายจ่ายอื่น	รวมทั้งสิ้น
<b>6.คณะเทคโนโลยีการเกษตร</b>						
- งบประมาณที่ได้รับอนุมัติ	0.00	286,800.00	0.00	0.00	0.00	286,800.00
- งบประมาณที่เบิกจ่าย	0.00	148,905.86	0.00	0.00	0.00	148,905.86
- งบประมาณคงเหลือ	0.00	137,894.14	0.00	0.00	0.00	137,894.14
- งบประมาณที่ใช้ไปคิดเป็น(%)	0.00	51.92	0.00	0.00	0.00	51.92
<b>7.สำนักวิทยบริการและเทคโนโลยีสารสนเทศ</b>						
- งบประมาณที่ได้รับอนุมัติ	0.00	1,440,500.00	244,500.00	25,000.00	0.00	1,710,000.00
- งบประมาณที่เบิกจ่าย	0.00	528,390.50	242,200.00	10,000.00	0.00	780,590.50
- งบประมาณคงเหลือ	0.00	912,109.50	2,300.00	15,000.00	0.00	929,409.50
- งบประมาณที่ใช้ไปคิดเป็น(%)	0.00	36.68	99.06	40.00	0.00	45.65
<b>8.สถาบันวิจัยและพัฒนา</b>						
- งบประมาณที่ได้รับอนุมัติ	0.00	81,500.00	0.00	0.00	5,500.00	87,000.00
- งบประมาณที่เบิกจ่าย	0.00	28,278.58	0.00	0.00	5,500.00	33,778.58
- งบประมาณคงเหลือ	0.00	53,221.42	0.00	0.00	0.00	53,221.42
- งบประมาณที่ใช้ไปคิดเป็น(%)	0.00	34.70	0.00	0.00	100.00	38.83
<b>9.สำนักศิลปะและวัฒนธรรม</b>						
- งบประมาณที่ได้รับอนุมัติ	0.00	715,800.00	0.00	0.00	0.00	715,800.00
- งบประมาณที่เบิกจ่าย	0.00	338,051.00	0.00	0.00	0.00	338,051.00
- งบประมาณคงเหลือ	0.00	377,749.00	0.00	0.00	0.00	377,749.00
- งบประมาณที่ใช้ไปคิดเป็น(%)	0.00	47.23	0.00	0.00	0.00	47.23
<b>10.หน่วยตรวจสอบภายใน</b>						
- งบประมาณที่ได้รับอนุมัติ	0.00	37,000.00	0.00	0.00	0.00	37,000.00
- งบประมาณที่เบิกจ่าย	0.00	11,565.00	0.00	0.00	0.00	11,565.00
- งบประมาณคงเหลือ	0.00	25,435.00	0.00	0.00	0.00	25,435.00
- งบประมาณที่ใช้ไปคิดเป็น(%)	0.00	31.26	0.00	0.00	0.00	31.26

## 5.ผลการเบิกจ่ายงบประมาณเงินรายได้ จำแนกตามหน่วยงานและหมวดรายจ่าย

หน่วยงาน	หมวดรายจ่าย					
	งบบุคลากร	งบดำเนินงาน	งบลงทุน	งบอุดหนุน	งบรายจ่ายอื่น	รวมทั้งสิ้น
<b>11.สำนักสภาคณาจารย์และข้าราชการ</b>						
- งบประมาณที่ได้รับอนุมัติ	0.00	61,000.00	0.00	0.00	0.00	61,000.00
- งบประมาณที่เบิกจ่าย	0.00	0.00	0.00	0.00	0.00	0.00
- งบประมาณคงเหลือ	0.00	61,000.00	0.00	0.00	0.00	61,000.00
- งบประมาณที่ใช้ไปคิดเป็น(%)	0.00	0.00	0.00	0.00	0.00	0.00
<b>12.โครงการจัดตั้งสถาบันภาษา</b>						
- งบประมาณที่ได้รับอนุมัติ	0.00	1,695,800.00	0.00	146,000.00	0.00	1,841,800.00
- งบประมาณที่เบิกจ่าย	0.00	382,287.44	0.00	50,000.00	0.00	432,287.44
- งบประมาณคงเหลือ	0.00	1,313,512.56	0.00	96,000.00	0.00	1,409,512.56
- งบประมาณที่ใช้ไปคิดเป็น(%)	0.00	22.54	0.00	34.25	0.00	23.47
<b>13.กองกลาง</b>						
- งบประมาณที่ได้รับอนุมัติ	0.00	3,204,200.00	96,200.00	0.00	0.00	3,300,400.00
- งบประมาณที่เบิกจ่าย	0.00	1,402,313.78	93,700.00	0.00	0.00	1,496,013.78
- งบประมาณคงเหลือ	0.00	1,801,886.22	2,500.00	0.00	0.00	1,804,386.22
- งบประมาณที่ใช้ไปคิดเป็น(%)	0.00	43.76	97.40	0.00	0.00	45.33
<b>14.กองนโยบายและแผน</b>						
- งบประมาณที่ได้รับอนุมัติ	0.00	806,500.00	0.00	0.00	0.00	806,500.00
- งบประมาณที่เบิกจ่าย	0.00	164,428.20	0.00	0.00	0.00	164,428.20
- งบประมาณคงเหลือ	0.00	642,071.80	0.00	0.00	0.00	642,071.80
- งบประมาณที่ใช้ไปคิดเป็น(%)	0.00	20.39	0.00	0.00	0.00	20.39
<b>15.กองบริการการศึกษา</b>						
- งบประมาณที่ได้รับอนุมัติ	0.00	2,554,200.00	0.00	0.00	0.00	2,554,200.00
- งบประมาณที่เบิกจ่าย	0.00	1,127,037.60	0.00	0.00	0.00	1,127,037.60
- งบประมาณคงเหลือ	0.00	1,427,162.40	0.00	0.00	0.00	1,427,162.40
- งบประมาณที่ใช้ไปคิดเป็น(%)	0.00	44.12	0.00	0.00	0.00	44.12

## 5.ผลการเบิกจ่ายงบประมาณเงินรายได้ จำแนกตามหน่วยงานและหมวดรายจ่าย

หน่วยงาน	หมวดรายจ่าย					
	งบบุคลากร	งบดำเนินงาน	งบลงทุน	งบอุดหนุน	งบรายจ่ายอื่น	รวมทั้งสิ้น
<b>16.สำนักงานประสานงานบัณฑิตศึกษา</b>						
- งบประมาณที่ได้รับอนุมัติ	0.00	575,400.00	0.00	0.00	0.00	575,400.00
- งบประมาณที่เบิกจ่าย	0.00	150,020.40	0.00	0.00	0.00	150,020.40
- งบประมาณคงเหลือ	0.00	425,379.60	0.00	0.00	0.00	425,379.60
- งบประมาณที่ใช้ไปคิดเป็น(%)	0.00	26.07	0.00	0.00	0.00	26.07
<b>17.กองพัฒนานักศึกษา</b>						
- งบประมาณที่ได้รับอนุมัติ	0.00	1,240,360.00	10,000.00	168,000.00	36,440.00	1,454,800.00
- งบประมาณที่เบิกจ่าย	0.00	676,699.00	5,700.00	73,600.00	11,320.00	767,319.00
- งบประมาณคงเหลือ	0.00	563,661.00	4,300.00	94,400.00	25,120.00	687,481.00
- งบประมาณที่ใช้ไปคิดเป็น(%)	0.00	54.56	57.00	43.81	31.06	52.74
<b>18.งบบกลางมหาวิทยาลัยราชภัฏลำปาง</b>						
- งบประมาณที่ได้รับอนุมัติ	0.00	24,158,700.00	3,297,100.00	18,024,200.00	9,640,100.00	55,120,100.00
- งบประมาณที่เบิกจ่าย	0.00	11,907,596.87	522,060.00	10,462,341.83	2,156,098.07	25,048,096.77
- งบประมาณคงเหลือ	0.00	12,251,103.13	2,775,040.00	7,561,858.17	7,484,001.93	30,072,003.23
- งบประมาณที่ใช้ไปคิดเป็น(%)	0.00	49.29	15.83	58.05	22.37	45.44
<b>19.โรงเรียนสาธิตมหาวิทยาลัยราชภัฏลำปาง</b>						
- งบประมาณที่ได้รับอนุมัติ	0.00	4,956,600.00	123,000.00	0.00	0.00	5,079,600.00
- งบประมาณที่เบิกจ่าย	0.00	2,157,375.64	63,000.00	0.00	0.00	2,220,375.64
- งบประมาณคงเหลือ	0.00	2,799,224.36	60,000.00	0.00	0.00	2,859,224.36
- งบประมาณที่ใช้ไปคิดเป็น(%)	0.00	43.53	51.22	0.00	0.00	43.71
<b>20.คณะพยาบาลศาสตร์</b>						
- งบประมาณที่ได้รับอนุมัติ	0.00	588,910.00	1,010,000.00	3,091,540.00	454,550.00	5,145,000.00
- งบประมาณที่เบิกจ่าย	0.00	137,970.00	110,000.00	2,309,346.20	437,892.50	2,995,208.70
- งบประมาณคงเหลือ	0.00	450,940.00	900,000.00	782,193.80	16,657.50	2,149,791.30
- งบประมาณที่ใช้ไปคิดเป็น(%)	0.00	23.43	10.89	74.70	96.34	58.22

## 5.ผลการเบิกจ่ายงบประมาณเงินรายได้ จำแนกตามหน่วยงานและหมวดรายจ่าย

หน่วยงาน	หมวดรายจ่าย					
	งบบุคลากร	งบดำเนินงาน	งบลงทุน	งบอุดหนุน	งบรายจ่ายอื่น	รวมทั้งสิ้น
21.สำนักงานสภามหาวิทยาลัย						
- งบประมาณที่ได้รับอนุมัติ	0.00	176,700.00	0.00	0.00	0.00	176,700.00
- งบประมาณที่เบิกจ่าย	0.00	169,500.00	0.00	0.00	0.00	169,500.00
- งบประมาณคงเหลือ	0.00	7,200.00	0.00	0.00	0.00	7,200.00
- งบประมาณที่ใช้ไปคิดเป็น(%)	0.00	95.93	0.00	0.00	0.00	95.93
- รวมงบประมาณที่ได้รับอนุมัติ	0.00	61,161,010.00	5,188,560.00	21,956,740.00	10,156,590.00	98,462,900.00
- รวมงบประมาณที่เบิกจ่าย	0.00	27,979,748.85	1,086,560.00	13,108,288.03	2,623,210.57	44,797,807.45
- รวมงบประมาณคงเหลือ	0.00	33,181,261.15	4,102,000.00	8,848,451.97	7,533,379.43	53,665,092.55
- รวมงบประมาณที่ใช้ไปคิดเป็น(%)	0.00	45.75	20.94	59.70	25.83	45.50

กราฟแสดงผลการเบิกจ่ายงบประมาณรวม เงินรายได้ จำแนกตามหน่วยงาน

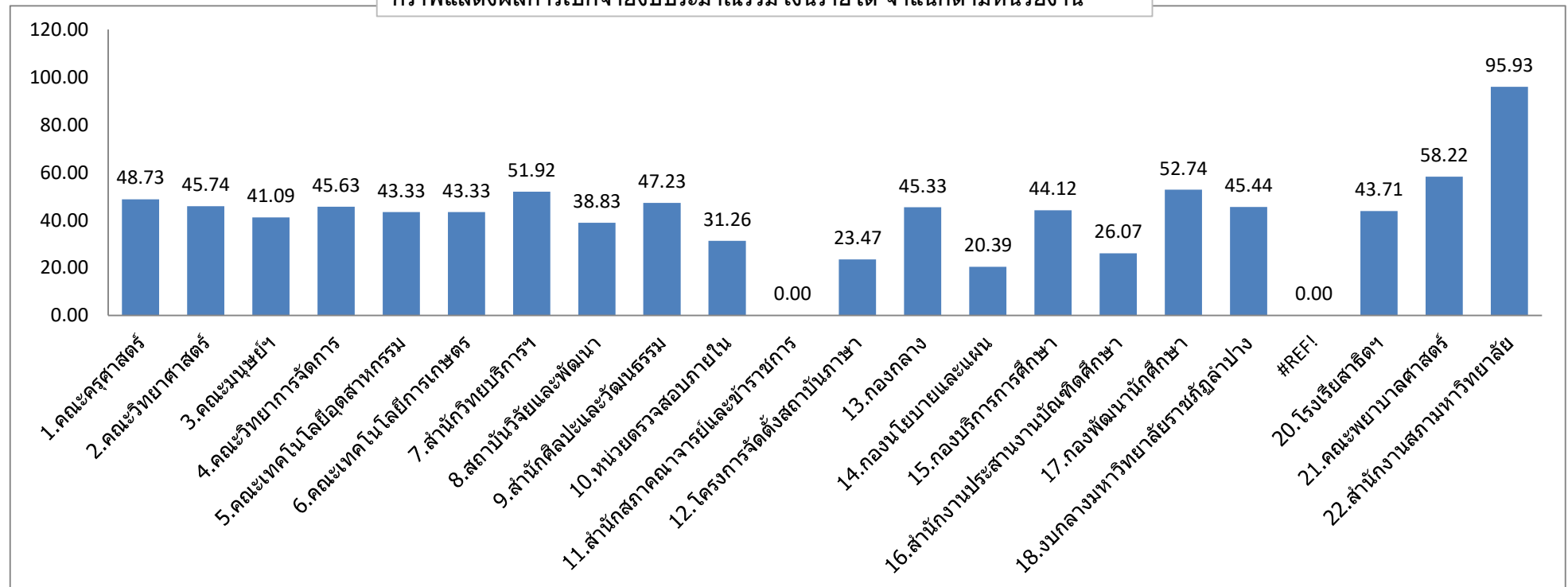

6.ผลเบิกจ่ายงบประมาณ จำแนกตามยุทธศาสตร์และไตรมาส มหาวิทยาลัยราชภัฏลำปาง

ยุทธศาสตร์	งบประมาณจัดสรร	งบประมาณหลังโอนเปลี่ยนแปลง/เพิ่มเติม	ผลการเบิกจ่ายงบประมาณ							
			ไตรมาส 1	ร้อยละ	ไตรมาส 2	ร้อยละ	ไตรมาส 3	ร้อยละ	ไตรมาส 4	ร้อยละ
ยุทธศาสตร์ที่ 1 การพัฒนาท้องถิ่น	16,700,000.00	16,700,000.00	4,881,723.35	29.23	8,484,580.32	50.81	0.00	0.00	0.00	0.00
ยุทธศาสตร์ที่ 2 การผลิตและพัฒนาครู	18,422,100.00	10,415,310.00	1,577,298.55	15.14	4,371,365.82	41.97	0.00	0.00	0.00	0.00
ยุทธศาสตร์ที่ 3 การยกระดับคุณภาพการศึกษา	37,400,830.00	354,928,280.00	79,030,480.11	22.27	172,710,828.68	48.66	0.00	0.00	0.00	0.00
ยุทธศาสตร์ที่ 4 การพัฒนาระบบบริหารจัดการ	461,428,070.00	151,935,310.00	20,782,543.41	13.68	35,032,510.18	23.06	0.00	0.00	0.00	0.00
<b>รวม</b>	<b>533,951,000.00</b>	<b>533,978,900.00</b>	<b>106,272,045.42</b>	<b>19.90</b>	<b>220,599,285.00</b>	<b>41.31</b>	<b>0.00</b>	<b>0.00</b>	<b>0.00</b>	<b>0.00</b>

