



รายงานการเบิกจ่ายงบประมาณตามแผนปฏิบัติการประจำปีงบประมาณ พ.ศ.2565

มหาวิทยาลัยราชภัฏลำปาง

ณ สิ้นไตรมาส 1-2

(ตุลาคม 2564 - มีนาคม 2565)

กองนโยบายและแผน สำนักงานอธิการบดี

ปีงบประมาณ พ.ศ.2565

สารบัญ

เรื่อง

หน้า

สรุปภาพรวม

1. ผลการเบิกจ่ายงบประมาณ ประจำปีงบประมาณ พ.ศ.2565

1

2. งบรายได้ก้อนเหลื่อมปี ประจำปีงบประมาณรายจ่าย พ.ศ. 2564

24

สรุปภาพรวม

ตามแผนปฏิบัติการประจำปีงบประมาณ พ.ศ.2565 มหาวิทยาลัยราชภัฏรำไพพรรณี มีงบประมาณจัดสรรทั้งสิ้น 524,290,700.00 บาท เป็นงบประมาณแผ่นดิน จำนวน 435,853,900.00 บาท (ร้อยละ 83.13) งบเงินรายได้ จำนวน 88,436,800.00 บาท (ร้อยละ 16.87)

ณ สิ้นไตรมาสที่ 2 มีผลการเบิกจ่ายงบประมาณทั้งสิ้น 206,781,767.39 บาท (ร้อยละ 39.44) เป็นเงินงบประมาณแผ่นดิน จำนวน 170,282,844.71 บาท (ร้อยละ 39.07) และเงินรายได้ จำนวน 36,498,922.68 บาท (ร้อยละ 41.27)

ผลการเบิกจ่ายงบประมาณทั้งหมด ร้อยละ 39.44 เปรียบเทียบกับแผนที่กำหนด ที่ร้อยละ 51.00 พบว่าต่ำกว่าแผนที่กำหนด ส่วนผลการเบิกจ่ายงบประมาณแผ่นดินภาพรวม ร้อยละ 39.07 เปรียบเทียบกับเป้าหมายที่รัฐบาลกำหนดที่ร้อยละ 51.00 พบว่าต่ำกว่าเป้าหมายที่กำหนด และผลการเบิกจ่ายงบประมาณแผ่นดิน งบลงทุนเท่ากับร้อยละ 6.34 เบิกจ่ายต่ำกว่าเป้าหมายที่รัฐบาลกำหนดร้อยละ 29.00

หน่วยงานที่เบิกจ่ายงบประมาณได้สูงสุด 5 ลำดับแรก คือ 1.สำนักงานสภามหาวิทยาลัย เบิกจ่ายร้อยละ 94.41 2.คณะเทคโนโลยีการเกษตร เบิกจ่ายร้อยละ 66.92 3.กองกลาง เบิกจ่ายร้อยละ 51.19 4.สำนักวิทยบริการและเทคโนโลยีสารสนเทศ เบิกจ่ายร้อยละ 51.07 5.หน่วยตรวจสอบภายใน เบิกจ่ายร้อยละ 49.07

หน่วยงานที่เบิกจ่ายงบประมาณต่ำสุด 5 ลำดับ คือ 1.คณะพยาบาลศาสตร์ เบิกจ่ายร้อยละ 2.76 2.สำนักสภาคณาจารย์และข้าราชการ เบิกจ่ายร้อยละ 14.74 3.กองพัฒนานักศึกษา เบิกจ่าย ร้อยละ 19.10 4.กองนโยบายและแผน เบิกจ่ายร้อยละ 20.18 5.คณะเทคโนโลยีอุตสาหกรรม เบิกจ่ายร้อยละ 24.72

การเบิกจ่ายตามยุทธศาสตร์ เรียงลำดับจากน้อยไปหามาก ดังนี้ 1.ยุทธศาสตร์ที่ 4 การพัฒนาระบบบริหารจัดการ เบิกจ่ายร้อยละ 23.64 2.ยุทธศาสตร์ที่ 1 การพัฒนาท้องถิ่น เบิกจ่ายร้อยละ 35.22 3.ยุทธศาสตร์ที่ 2 การผลิตและพัฒนาครู เบิกจ่ายร้อยละ 36.25 4.ยุทธศาสตร์ที่ 3 การยกระดับคุณภาพการศึกษา เบิกจ่ายร้อยละ 47.09

รายงานผลการดำเนินงานตามแผนปฏิบัติการประจำปีงบประมาณ พ.ศ.2565

มหาวิทยาลัยราชภัฏลำปาง

ณ สิ้นไตรมาส 2

1.ผลการเบิกจ่ายงบประมาณ ประจำปีงบประมาณรายจ่าย พ.ศ.2565 จำแนกตามแหล่งงบประมาณ

| แหล่งงบประมาณ | งบประมาณจัดสรร | งบประมาณหลังโอนเปลี่ยนแปลง/เพิ่มเติม | ร้อยละ | ผลการเบิกจ่ายงบประมาณ | | | | รวม | ร้อยละ |
|----------------|----------------|--------------------------------------|--------|-----------------------|----------------|----------|----------|----------------|--------|
| | | | | ไตรมาส 1 | ไตรมาส 2 | ไตรมาส 3 | ไตรมาส 4 | | |
| เงินแผ่นดิน | 435,853,900.00 | 435,853,900.00 | 83.13 | 84,827,201.48 | 85,455,643.23 | 0.00 | 0.00 | 170,282,844.71 | 39.07 |
| เงินรายได้ | 88,436,800.00 | 88,436,800.00 | 16.87 | 21,444,843.94 | 15,054,078.74 | 0.00 | 0.00 | 36,498,922.68 | 41.27 |
| รวมทุกงบประมาณ | 524,290,700.00 | 524,290,700.00 | 100.00 | 106,272,045.42 | 100,509,721.97 | 0.00 | 0.00 | 206,781,767.39 | 39.44 |

| แหล่งงบประมาณ | งบประมาณจัดสรร | งบประมาณหลังโอนเปลี่ยนแปลง/เพิ่มเติม | ร้อยละ | ผลการเบิกจ่ายสะสม | | | | | | | |
|----------------------------|----------------|--------------------------------------|--------|-------------------|--------|----------------|--------|-----------|--------|-----------|--------|
| | | | | ไตรมาส 1 | | ไตรมาส 2 | | ไตรมาส 3 | | ไตรมาส 4 | |
| | | | | จำนวนเงิน | ร้อยละ | จำนวนเงิน | ร้อยละ | จำนวนเงิน | ร้อยละ | จำนวนเงิน | ร้อยละ |
| เงินแผ่นดิน | 435,853,900.00 | 435,853,900.00 | 83.13 | 84,827,201.48 | 19.46 | 170,282,844.71 | 39.07 | 0.00 | 0.00 | 0.00 | 0.00 |
| เงินรายได้ | 88,436,800.00 | 88,436,800.00 | 16.87 | 21,444,843.94 | 24.25 | 36,498,922.68 | 41.27 | 0.00 | 0.00 | 0.00 | 0.00 |
| ภาพรวม | 524,290,700.00 | 524,290,700.00 | 100.00 | 106,272,045.42 | 20.27 | 206,781,767.39 | 39.44 | 0.00 | 0.00 | 0.00 | 0.00 |
| รายจ่ายประจำ | 427,185,242.00 | 427,151,357.00 | 81.47 | 102,969,263.42 | 24.11 | 200,618,778.39 | 46.97 | 0.00 | 0.00 | 0.00 | 0.00 |
| รายจ่ายลงทุน | 97,105,458.00 | 97,139,343.00 | 18.53 | 3,302,782.00 | 3.40 | 6,162,989.00 | 6.34 | 0.00 | 0.00 | 0.00 | 0.00 |
| เป้าหมายรัฐบาล (ร้อยละ) | รายจ่ายภาพรวม | | | 30.00 | | 51.00 | | 72.00 | | 93.00 | |
| | รายจ่ายประจำ | | | 34.00 | | 57.00 | | 79.00 | | 98.00 | |
| | รายจ่ายลงทุน | | | 13.00 | | 29.00 | | 46.00 | | 75.00 | |

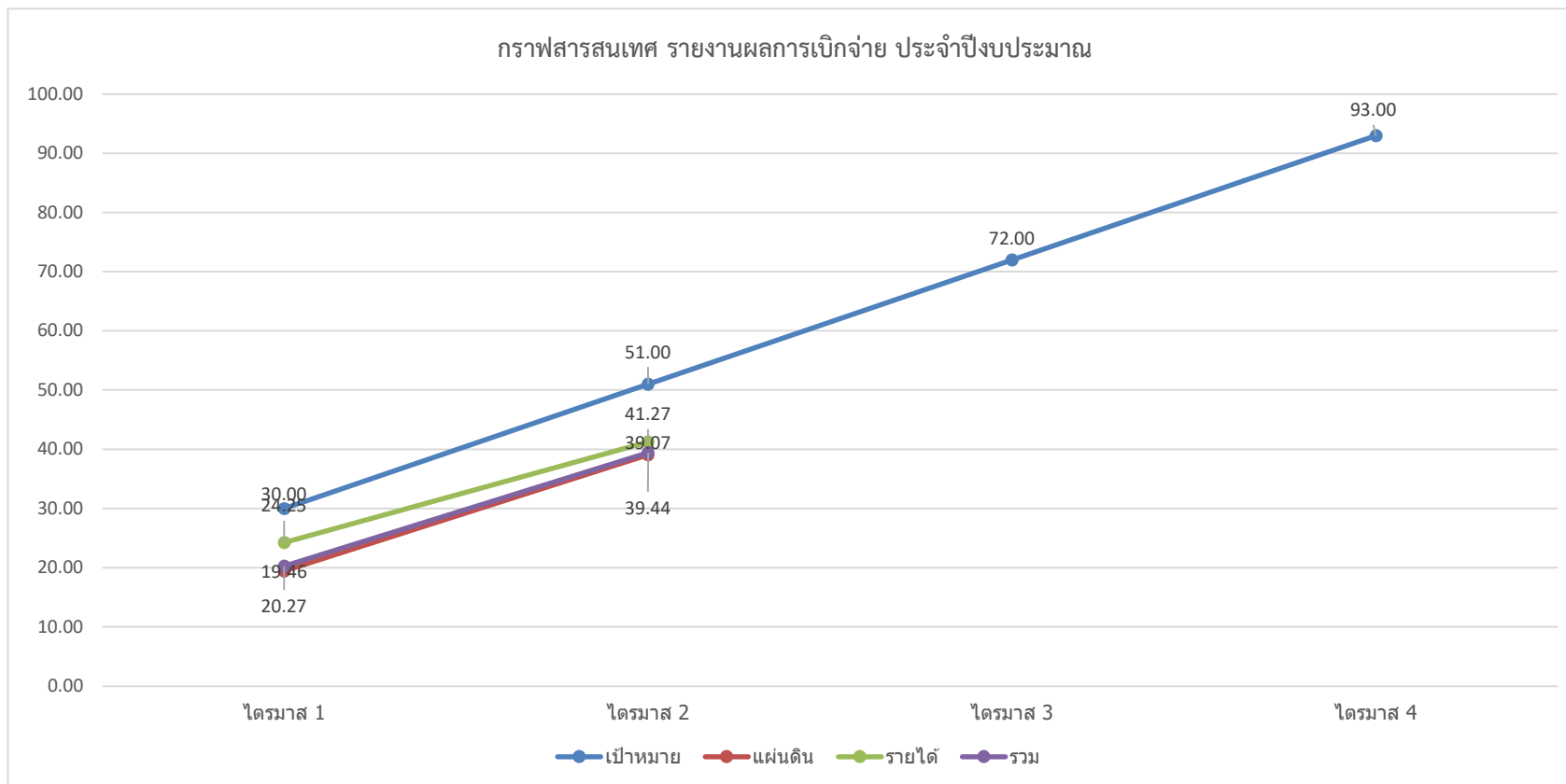

คำชี้แจงเพิ่มเติม

| | | | |
|--|-------------------|---------------------------|------------------|
| - งบลงทุนมีงบประมาณจัดสรรทั้งสิ้น 97,139,343.00 บาท การใช้จ่าย(ก่อนหักผู้กัก) เป็นเงิน | 65,065,870.00 บาท | และมีการเบิกจ่าย เป็นเงิน | 5,711,594.00 บาท |
| รวมเป็นเงิน <u>70,777,464.00</u> บาท | คิดเป็นร้อยละ | | <u>72.86</u> |

อยู่ระหว่างรอเบิกจ่าย มี 5 รายการ ดังนี้

- 1.ชุดครุภัณฑ์ห้องปฏิบัติการพยาบาล
- 2.ชุดวิเคราะห์ปริมาณไนโตรเจน
- 3.ชุดเตรียมตัวอย่างและตรวจสอบคุณภาพของพื้นผิวเนื้อดินและวัสดุเคลือบผิวในงานเซรามิก
- 4.ชุดสนับสนุนการเรียนการสอนสาขาวิชาวิศวกรรมซอฟต์แวร์สำหรับการพัฒนาซอฟต์แวร์ ในศตวรรษที่ 21
- 5.ชุดฝึกปฏิบัติการด้านเทคโนโลยีและวิศวกรรม

อยู่ระหว่างบริหารสัญญา มี 9 รายการ ดังนี้

- 1.ระบบภาพและเสียงห้องประชุมโอบฮาร์ฤทธิ์
- 2.ห้องเรียนอัจฉริยะ Smart Classroom
- 3.ครุภัณฑ์ประกอบอาคารหอพักนักศึกษา (หอหญิง)
- 4.งานปรับปรุงหอประชุมใหญ่
- 5.โครงการก่อสร้างรั้วรอบมหาวิทยาลัย
- 6.งานปรับปรุงอาคารหอสมุดกลาง
- 7.โครงการปรับปรุงสนามกีฬา
- 8.งานก่อสร้างอาคารเรียนระดับก่อนปฐมวัยโรงเรียนสาธิตมหาวิทยาลัยราชภัฏลำปาง
- 9.โครงการก่อสร้างอาคารหอพักนักศึกษา

รอส่งมอบ มี 2 รายการ ดังนี้

- 1.ชุดเครื่องมืออัจฉริยะสำหรับประเมินระบบนิเวศวิทยาทางบกและทางน้ำ
- 2.ชุดเครื่องอ่านปฏิริยาไมโครเพลท

3.4 รายการครุภัณฑ์ ปีงบประมาณ 2565

ผลผลิต : ผู้สำเร็จการศึกษาด้านวิทยาศาสตร์และเทคโนโลยี

หน่วยงาน : คณะพยาบาลศาสตร์

| ลำดับ ความสำคัญ | รายการ | วันที่ลงนาม ในสัญญา | จำนวนที่ขอ | | ราคาต่อหน่วย (บาท) | รวมเป็นเงิน (บาท) | งบประมาณผูกพัน (บาท) | งบประมาณเบิกจ่าย (บาท) | ร้อยละ |
|---------------------|---------------------------------|------------------------|------------|-------|-----------------------|----------------------|-------------------------|---------------------------|--------|
| | | | หน่วย | จำนวน | | | | | |
| 1 | ชุดครุภัณฑ์ห้องปฏิบัติการพยาบาล | 8 ต.ค. 64 | ห้อง | 1 | 1,881,500.00 | 1,881,500.00 | 1,360,200.00 | 0.00 | 0.00 |
| รวมเป็นเงินทั้งสิ้น | | | | | 1,881,500.00 | 1,881,500.00 | 1,360,200.00 | 0.00 | 0.00 |

*รอเบิกจ่าย

หน่วยงาน : งบประมาณกลางมหาวิทยาลัยราชภัฏรำไพพรรณี

| ลำดับ ความสำคัญ | รายการ | วันที่ลงนาม ในสัญญา | จำนวนที่ขอ | | ราคาต่อหน่วย (บาท) | รวมเป็นเงิน (บาท) | งบประมาณผูกพัน (บาท) | งบประมาณเบิกจ่าย (บาท) | ร้อยละ |
|---------------------|--------------------------------------|------------------------|------------|-------|-----------------------|----------------------|-------------------------|---------------------------|--------|
| | | | หน่วย | จำนวน | | | | | |
| 1 | ระบบภาพและเสียงห้องประชุมโอบอรรฤทธิ์ | 15 ก.พ. 65 | ระบบ | 1 | 3,280,000.00 | 3,280,000.00 | 3,210,000.00 | 0.00 | 0.00 |
| 2 | ห้องเรียนอัจฉริยะ Smart Classroom | 25 ม.ค. 65 | โครงการ | 1 | 11,700,000.00 | 11,700,000.00 | 11,680,500.00 | 0.00 | 0.00 |
| รวมเป็นเงินทั้งสิ้น | | | | | 14,980,000.00 | 14,980,000.00 | 14,890,500.00 | 0.00 | 0.00 |

*อยู่ระหว่างบริหารสัญญา

หน่วยงาน : กองกลาง

| ลำดับ ความสำคัญ | รายการ | วันที่ลงนาม ในสัญญา | จำนวนที่ขอ | | ราคาต่อหน่วย (บาท) | รวมเป็นเงิน (บาท) | งบประมาณผูกพัน (บาท) | งบประมาณเบิกจ่าย (บาท) | ร้อยละ |
|---------------------|---|------------------------|------------|-------|-----------------------|----------------------|-------------------------|---------------------------|--------|
| | | | หน่วย | จำนวน | | | | | |
| 1 | เครื่องสแกนเอกสาร แบบที่ 2 | - | เครื่อง | 3 | 29,000.00 | 87,000.00 | 87,000.00 | 87,000.00 | 100.00 |
| 2 | เครื่องพิมพ์ Multifunction เลเซอร์ หรือ LED ขาวดำ | - | เครื่อง | 3 | 10,000.00 | 30,000.00 | 17,970.00 | 17,900.00 | 59.67 |
| 3 | เครื่องคอมพิวเตอร์ สำหรับงานประมวลผล แบบที่ 2 | - | เครื่อง | 2 | 30,000.00 | 60,000.00 | 56,400.00 | 56,000.00 | 93.33 |
| รวมเป็นเงินทั้งสิ้น | | | | | 69,000.00 | 177,000.00 | 161,370.00 | 160,900.00 | 90.90 |

หน่วยงาน : กองพัฒนานักศึกษา

| ลำดับ ความสำคัญ | รายการ | วันที่ลงนาม ในสัญญา | จำนวนที่ขอ | | ราคาต่อหน่วย (บาท) | รวมเป็นเงิน (บาท) | งบประมาณผูกพัน (บาท) | งบประมาณเบิกจ่าย (บาท) | ร้อยละ |
|---------------------|---|------------------------|------------|-------|-----------------------|----------------------|-------------------------|---------------------------|--------|
| | | | หน่วย | จำนวน | | | | | |
| 1 | เครื่องคอมพิวเตอร์ สำหรับงานประมวลผล แบบที่ 2 | - | เครื่อง | 1 | 30,000.00 | 30,000.00 | 29,900.00 | 29,900.00 | 100.00 |
| รวมเป็นเงินทั้งสิ้น | | | | | 30,000.00 | 30,000.00 | 29,900.00 | 29,900.00 | 100.00 |

หน่วยงาน : คณะวิทยาศาสตร์

| ลำดับ ความสำคัญ | รายการ | วันที่ลงนาม ในสัญญา | จำนวนที่ขอ | | ราคาต่อหน่วย (บาท) | รวมเป็นเงิน (บาท) | งบประมาณผูกพัน (บาท) | งบประมาณเบิกจ่าย (บาท) | ร้อยละ |
|---------------------|---|------------------------|------------|-------|-----------------------|----------------------|-------------------------|---------------------------|--------|
| | | | หน่วย | จำนวน | | | | | |
| 1 | ชุดวิเคราะห์ปริมาณไนโตรเจน | 17 ธ.ค. 64 | ชุด | 1 | 870,000.00 | 870,000.00 | 868,000.00 | 0.00 | 0.00 |
| 2 | เครื่องวัดปริมาณการดูดกลืนแสงสำหรับการวิเคราะห์ทางวิทยาศาสตร์สิ่งแวดล้อมขั้นสูง | 7 ธ.ค. 64 | เครื่อง | 1 | 395,000.00 | 395,000.00 | 395,000.00 | 395,000.00 | 100.00 |
| 3 | ชุดพัฒนาทักษะการวิจัยเพื่อความร่วมมือทางด้านวิทยาศาสตร์ข้อมูล | 15 ธ.ค. 64 | ชุด | 17 | 22,000.00 | 374,000.00 | 374,000.00 | 374,000.00 | 100.00 |
| 4 | ชุดเครื่องมืออัจฉริยะสำหรับประเมินระบบนิเวศวิทยาทางบกและทางน้ำ | 10 ก.พ. 65 | ชุด | 1 | 385,000.00 | 385,000.00 | 385,000.00 | 0.00 | 0.00 |
| 5 | ชุดเครื่องอ่านปฏิริยาไมโครเพลท | 28 ก.พ. 65 | ชุด | 1 | 800,000.00 | 800,000.00 | 796,400.00 | 0.00 | 0.00 |
| 6 | ชุดการสังเคราะห์ทางเคมีอินทรีย์ขั้นสูง | 29 พ.ย. 64 | ชุด | 1 | 415,000.00 | 415,000.00 | 415,000.00 | 415,000.00 | 100.00 |
| รวมเป็นเงินทั้งสิ้น | | | | | 2,887,000.00 | 3,239,000.00 | 3,233,400.00 | 1,184,000.00 | 36.55 |

รายการที่ 1 รอเบิกจ่าย รายการที่ 4-5 รอส่งมอบ

หน่วยงาน : คณะเทคโนโลยีอุตสาหกรรม

| ลำดับ ความสำคัญ | รายการ | วันที่ลงนาม ในสัญญา | จำนวนที่ขอ | | ราคาต่อหน่วย (บาท) | รวมเป็นเงิน (บาท) | งบประมาณผูกพัน (บาท) | งบประมาณเบิกจ่าย (บาท) | ร้อยละ |
|---------------------|--|------------------------|------------|-------|-----------------------|----------------------|-------------------------|---------------------------|--------|
| | | | หน่วย | จำนวน | | | | | |
| 1 | ชุดปฏิบัติแผนกหุ่นยนต์ในภาคอุตสาหกรรมพร้อมโปรแกรมจำลอง | 21 ธ.ค. 64 | ชุด | 1 | 995,000.00 | 995,000.00 | 953,000.00 | 22,000.00 | 2.21 |
| 2 | ชุดเตรียมตัวอย่างและตรวจสอบคุณภาพของพื้นผิวเนื้อดินและวัสดุเคลือบผิวในงานเซรามิก | 24 ธ.ค. 64 | ชุด | 1 | 985,000.00 | 985,000.00 | 984,700.00 | 0.00 | 0.00 |
| 3 | ชุดสนับสนุนการเรียนการสอนสาขาวิชาวิศวกรรมซอฟต์แวร์สำหรับการพัฒนาซอฟต์แวร์ ในศตวรรษที่ 21 | 10 ม.ค. 65 | ชุด | 1 | 957,000.00 | 957,000.00 | 950,000.00 | 0.00 | 0.00 |
| 4 | ชุดฝึกปฏิบัติการด้านเทคโนโลยีและวิศวกรรม | 11 มี.ค. 65 | ชุด | 1 | 1,269,600.00 | 1,269,600.00 | 1,027,300.00 | 0.00 | 0.00 |
| รวมเป็นเงินทั้งสิ้น | | | | | 4,206,600.00 | 4,206,600.00 | 3,915,000.00 | 22,000.00 | 2.21 |

*รายการที่ 2-4 รอเบิกจ่าย

หน่วยงาน : คณะเทคโนโลยีการเกษตร

| ลำดับ ความสำคัญ | รายการ | วันที่ลงนาม ในสัญญา | จำนวนที่ขอ | | ราคาต่อหน่วย (บาท) | รวมเป็นเงิน (บาท) | งบประมาณผูกพัน (บาท) | งบประมาณเบิกจ่าย (บาท) | ร้อยละ |
|---------------------|---|------------------------|------------|-------|-----------------------|----------------------|-------------------------|---------------------------|--------|
| | | | หน่วย | จำนวน | | | | | |
| 1 | เครื่องปรับอากาศ แบบแขวน ระบบ Inverter ขนาดไม่น้อยกว่า 36,000 บีทียู | 13 ม.ค. 65 | เครื่อง | 15 | 47,000 | 705,000 | 584,294.00 | 584,294.00 | 82.88 |
| 2 | เครื่องวัดค่าความเป็นกรด-ด่างและค่าการนำไฟฟ้า (Conductivity) ชนิดตั้งโต๊ะ | 16 พ.ย. 64 | เครื่อง | 2 | 50,000 | 100,000 | 100,000.00 | 100,000.00 | 100.00 |
| 3 | ตู้บ่มเพาะเชื้อ ขนาดไม่น้อยกว่า 50 ลิตร | - | ชุด | 1 | 86,000 | 86,000 | 86,000 | 86,000 | 100.00 |
| 4 | เครื่องนึ่งฆ่าเชื้อด้วยไอน้ำความดันสูง | 23 พ.ย. 64 | ชุด | 1 | 160,000 | 160,000 | 160,000 | 160,000 | 100.00 |
| 5 | เครื่องระเหยสารแบบหมุนชนิดควบคุมอุณหภูมิ | 16 ธ.ค. 64 | ชุด | 1 | 495,000 | 495,000 | 495,000 | 495,000 | 100.00 |
| 6 | ตู้ปลอดเชื้อ (Biohazard Safety Cabinet Class II) | 29 พ.ย. 64 | ตู้ | 1 | 290,000 | 290,000 | 290,000 | 290,000 | 100.00 |
| รวมเป็นเงินทั้งสิ้น | | | | | 1,128,000.00 | 1,836,000.00 | 1,715,294.00 | 1,715,294.00 | 93.43 |

ผลผลิต : ผู้สำเร็จการศึกษาด้านสังคมศาสตร์

หน่วยงาน : งบประมาณกลางมหาวิทยาลัยราชภัฏรำไพพรรณี

| ลำดับ ความสำคัญ | รายการ | วันที่ลงนาม ในสัญญา | จำนวนที่ขอ | | ราคาต่อหน่วย (บาท) | รวมเป็นเงิน (บาท) | งบประมาณผูกพัน (บาท) | งบประมาณเบิกจ่าย (บาท) | ร้อยละ |
|---------------------|---|------------------------|------------|-------|-----------------------|----------------------|-------------------------|---------------------------|--------|
| | | | หน่วย | จำนวน | | | | | |
| 1 | ครุภัณฑ์ประกอบอาคารหอพักนักศึกษา (หอหญิง) | 25 ม.ค. 65 | โครงการ | 1 | 2,560,000.00 | 2,560,000.00 | 1,171,200.00 | 0.00 | 0.00 |
| รวมเป็นเงินทั้งสิ้น | | | | | 2,560,000.00 | 2,560,000.00 | 1,171,200.00 | 0.00 | 0.00 |

*อยู่ระหว่างบริหารสัญญา

หน่วยงาน : คณะครุศาสตร์

| ลำดับ ความสำคัญ | รายการ | วันที่ลงนาม ในสัญญา | จำนวนที่ขอ | | ราคาต่อหน่วย (บาท) | รวมเป็นเงิน (บาท) | งบประมาณผูกพัน (บาท) | งบประมาณเบิกจ่าย (บาท) | ร้อยละ |
|---------------------|--|------------------------|------------|-------|-----------------------|----------------------|-------------------------|---------------------------|--------|
| | | | หน่วย | จำนวน | | | | | |
| 1 | เครื่องคอมพิวเตอร์ All In One สำหรับประมวลผล | 16 พ.ย. 64 | เครื่อง | 5 | 23,000.00 | 115,000.00 | 115,000.00 | 114,000.00 | 99.13 |
| 2 | เครื่องฉายภาพ 3 มิติ | - | เครื่อง | 1 | 20,000.00 | 20,000.00 | 20,000.00 | 19,900.00 | 99.50 |
| 3 | เครื่องแกะสลักเลเซอร์ | - | เครื่อง | 2 | 30,000.00 | 60,000.00 | 60,000.00 | 60,000.00 | 100.00 |
| 4 | ชุดห้องปฏิบัติการ Microteaching พร้อมติดตั้ง | 23 ธ.ค. 64 | ห้อง | 1 | 126,200.00 | 126,200.00 | 126,200.00 | 126,200.00 | 100.00 |
| รวมเป็นเงินทั้งสิ้น | | | | | 199,200.00 | 321,200.00 | 321,200.00 | 320,100.00 | 99.66 |

หน่วยงาน : คณะมนุษยศาสตร์และสังคมศาสตร์

| ลำดับ ความสำคัญ | รายการ | วันที่ลงนาม ในสัญญา | จำนวนที่ขอ | | ราคาต่อหน่วย (บาท) | รวมเป็นเงิน (บาท) | งบประมาณผูกพัน (บาท) | งบประมาณเบิกจ่าย (บาท) | ร้อยละ |
|---------------------|--|------------------------|------------|-------|-----------------------|----------------------|-------------------------|---------------------------|--------|
| | | | หน่วย | จำนวน | | | | | |
| 1 | เครื่องพิมพ์เลเซอร์ หรือ LED สี ชนิด Network แบบที่ 2 | 16 พ.ย. 64 | เครื่อง | 2 | 54,000.00 | 108,000.00 | 108,000.00 | 108,000.00 | 100.00 |
| 2 | เครื่องตัดแต่งฟุ้งไม้ ขนาด 22 นิ้ว | - | เครื่อง | 2 | 11,000.00 | 22,000.00 | 22,000.00 | 22,000.00 | 100.00 |
| 3 | เครื่องตัดหญ้าแบบล้อจักรยาน | - | เครื่อง | 1 | 12,000.00 | 12,000.00 | 12,000.00 | 12,000.00 | 100.00 |
| 4 | เครื่องมัลติมีเดียโปรเจคเตอร์ ระดับ XGA ขนาด 3,000 ANSI Lumens | 16 พ.ย. 64 | เครื่อง | 14 | 27,000.00 | 378,000.00 | 378,000.00 | 378,000.00 | 100.00 |
| 5 | ชุดเครื่องเสียงห้องประชุม | - | ชุด | 1 | 73,700.00 | 73,700.00 | 73,700.00 | 73,700.00 | 100.00 |
| รวมเป็นเงินทั้งสิ้น | | | | | 177,700.00 | 593,700.00 | 593,700.00 | 593,700.00 | 100.00 |

หน่วยงาน : คณะเทคโนโลยีอุตสาหกรรม

| ลำดับ ความสำคัญ | รายการ | วันที่ลงนาม ในสัญญา | จำนวนที่ขอ | | ราคาต่อหน่วย (บาท) | รวมเป็นเงิน (บาท) | งบประมาณผูกพัน (บาท) | งบประมาณเบิกจ่าย (บาท) | ร้อยละ |
|---------------------|---|------------------------|------------|-------|-----------------------|----------------------|-------------------------|---------------------------|--------|
| | | | หน่วย | จำนวน | | | | | |
| 1 | ชุดครุภัณฑ์ห้องปฏิบัติการปัญญาประดิษฐ์(AI) และหุ่นยนต์อัตโนมัติ | 8 ธ.ค. 64 | ชุด | 1 | 999,000.00 | 999,000.00 | 999,000.00 | 997,000.00 | 99.80 |
| รวมเป็นเงินทั้งสิ้น | | | | | 999,000.00 | 999,000.00 | 999,000.00 | 997,000.00 | 99.80 |

หน่วยงาน : สถาบันวิจัยและพัฒนา

| ลำดับ ความสำคัญ | รายการ | วันที่ลงนาม ในสัญญา | จำนวนที่ขอ | | ราคาต่อหน่วย (บาท) | รวมเป็นเงิน (บาท) | งบประมาณผูกพัน (บาท) | งบประมาณเบิกจ่าย (บาท) | ร้อยละ |
|---------------------|---|------------------------|------------|-------|-----------------------|----------------------|-------------------------|---------------------------|--------|
| | | | หน่วย | จำนวน | | | | | |
| 1 | เครื่องคอมพิวเตอร์ สำหรับงานประมวลผลแบบที่ 2 | - | เครื่อง | 3 | 30,000.00 | 90,000.00 | 90,000.00 | 90,000.00 | 100.00 |
| 2 | เครื่องพิมพ์เลเซอร์ หรือ LED สี ชนิด Network แบบที่ 2 | - | เครื่อง | 2 | 27,000.00 | 54,000.00 | 54,000.00 | 54,000.00 | 100.00 |
| รวมเป็นเงินทั้งสิ้น | | | | | 57,000.00 | 144,000.00 | 144,000.00 | 144,000.00 | 100.00 |

หน่วยงาน : โรงเรียนสาธิตมหาวิทยาลัยราชภัฏลำปาง

| ลำดับ ความสำคัญ | รายการ | วันที่ลงนาม ในสัญญา | จำนวนที่ขอ | | ราคาต่อหน่วย (บาท) | รวมเป็นเงิน (บาท) | งบประมาณผูกพัน (บาท) | งบประมาณเบิกจ่าย (บาท) | ร้อยละ |
|---------------------|--|------------------------|------------|-------|-----------------------|----------------------|-------------------------|---------------------------|--------|
| | | | หน่วย | จำนวน | | | | | |
| 1 | เครื่องปรับอากาศชนิดติดผนังพร้อมติดตั้ง ขนาด 24,000 บีทียู | 17 ม.ค. 65 | เครื่อง | 5 | 25,300.00 | 126,500.00 | 126,200.00 | 126,200.00 | 99.76 |
| รวมเป็นเงินทั้งสิ้น | | | | | 25,300.00 | 126,500.00 | 126,200.00 | 126,200.00 | 99.76 |

3.5 รายการสิ่งก่อสร้าง ปีงบประมาณ 2565

หน่วยงาน : งบประมาณกลางมหาวิทยาลัยราชภัฏลำปาง

ผลผลิต : ผู้สำเร็จการศึกษาด้านวิทยาศาสตร์และเทคโนโลยี

| ลำดับ ความสำคัญ | รายการ | วันที่ลงนาม ในสัญญา | จำนวนที่ขอ | | ราคาต่อหน่วย (บาท) | รวมเป็นเงิน (บาท) | งบประมาณผูกพัน (บาท) | งบประมาณเบิกจ่าย (บาท) | ร้อยละ |
|---------------------|-----------------------------------|------------------------|------------|-------|-----------------------|----------------------|-------------------------|---------------------------|--------|
| | | | หน่วย | จำนวน | | | | | |
| 1 | งานปรับปรุงหอประชุมใหญ่ | 1 ก.พ. 65 | โครงการ | 1 | 11,736,000.00 | 11,736,000.00 | 11,690,000.00 | 0.00 | 0.00 |
| 2 | โครงการก่อสร้างรั้วรอบมหาวิทยาลัย | 28 ม.ค. 65 | โครงการ | 1 | 15,900,000.00 | 15,900,000.00 | 15,870,000.00 | 0.00 | 0.00 |
| 3 | งานปรับปรุงอาคารหอสมุดกลาง | 23 มี.ค. 65 | โครงการ | 1 | 4,780,000.00 | 4,780,000.00 | 3,650,000.00 | 0.00 | 0.00 |
| 4 | โครงการปรับปรุงสนามกีฬา | 10 ก.พ. 65 | โครงการ | 1 | 10,056,000.00 | 10,056,000.00 | 9,600,000.00 | 0.00 | 0.00 |
| รวมเป็นเงินทั้งสิ้น | | | | | 42,472,000.00 | 42,472,000.00 | 40,810,000.00 | 0.00 | 0.00 |

* อยู่ระหว่างการบริหารสัญญา

หน่วยงาน : งบประมาณกลางมหาวิทยาลัยราชภัฏลำปาง

ผลผลิต : ผู้สำเร็จการศึกษาด้านสังคมศาสตร์

| ลำดับ ความสำคัญ | รายการ | วันที่ลงนาม ในสัญญา | จำนวนที่ขอ | | ราคาต่อหน่วย (บาท) | รวมเป็นเงิน (บาท) | งบประมาณผูกพัน (บาท) | งบประมาณเบิกจ่าย (บาท) | ร้อยละ |
|---------------------|---|------------------------|------------|-------|-----------------------|----------------------|-------------------------|---------------------------|--------|
| | | | หน่วย | จำนวน | | | | | |
| 1 | โครงการก่อสร้างอาคารหอพักนักศึกษา | - | โครงการ | 1 | 11,400,000.00 | 11,400,000.00 | 0.00 | 0.00 | 0.00 |
| 2 | งานก่อสร้างอาคารเรียนระดับก่อนปฐมวัยโรงเรียนสาธิตมหาวิทยาลัยราชภัฏลำปาง | 1 เม.ย. 65 | โครงการ | 1 | 9,800,000.00 | 9,800,000.00 | 888,000.00 | 0.00 | 0.00 |
| 3 | งานปรับปรุงอาคารโรงเรียนสาธิตมหาวิทยาลัยราชภัฏลำปาง | 13 ธ.ค. 64 | โครงการ | 1 | 418,500.00 | 418,500.00 | 418,500.00 | 418,500.00 | 100.00 |
| รวมเป็นเงินทั้งสิ้น | | | | | 21,618,500.00 | 21,618,500.00 | 1,306,500.00 | 418,500.00 | 1.94 |

รายการที่ 1 อยู่ระหว่างรอทำสัญญา รายการที่ 2 อยู่ระหว่างบริหารสัญญา

2.ผลการเบิกจ่ายงบประมาณ จำแนกตามหมวดรายจ่าย แหล่งงบประมาณ และไตรมาส มหาวิทยาลัยราชภัฏลำปาง

| หมวดรายจ่าย/แหล่งเงิน | | งบประมาณจัดสรร | งบประมาณหลังโอน เปลี่ยนแปลง/เพิ่มเติม | ผลการเบิกจ่ายงบประมาณ | | | | รวม | ร้อยละ |
|-----------------------|-------------|----------------|--|-----------------------|----------------|----------|----------|----------------|--------|
| | | | | ไตรมาส 1 | ไตรมาส 2 | ไตรมาส 3 | ไตรมาส 4 | | |
| งบบุคลากร | เงินแผ่นดิน | 58,501,900.00 | 58,501,900.00 | 15,340,590.00 | 15,737,021.61 | 0.00 | 0.00 | 31,077,611.61 | 53.12 |
| | เงินรายได้ | 0.00 | 0.00 | 0.00 | 0.00 | 0.00 | 0.00 | 0.00 | 0.00 |
| | รวม | 58,501,900.00 | 58,501,900.00 | 15,340,590.00 | 15,737,021.61 | 0.00 | 0.00 | 31,077,611.61 | 53.12 |
| งบดำเนินงาน | เงินแผ่นดิน | 9,765,500.00 | 9,765,500.00 | 2,832,238.95 | 2,557,852.44 | 0.00 | 0.00 | 5,390,091.39 | 55.20 |
| | เงินรายได้ | 50,560,042.00 | 50,748,843.50 | 9,782,415.27 | 10,333,735.59 | 0.00 | 0.00 | 20,116,150.86 | 39.64 |
| | รวม | 60,325,542.00 | 60,514,343.50 | 12,614,654.22 | 12,891,588.03 | 0.00 | 0.00 | 25,506,242.25 | 42.15 |
| งบลงทุน | เงินแผ่นดิน | 95,131,000.00 | 95,131,000.00 | 2,892,272.00 | 2,819,322.00 | 0.00 | 0.00 | 5,711,594.00 | 6.00 |
| | เงินรายได้ | 1,974,458.00 | 2,008,343.00 | 410,510.00 | 40,885.00 | 0.00 | 0.00 | 451,395.00 | 22.48 |
| | รวม | 97,105,458.00 | 97,139,343.00 | 3,302,782.00 | 2,860,207.00 | 0.00 | 0.00 | 6,162,989.00 | 6.34 |
| งบอุดหนุน | เงินแผ่นดิน | 272,455,500.00 | 272,455,500.00 | 63,762,100.53 | 64,341,447.18 | 0.00 | 0.00 | 128,103,547.71 | 47.02 |
| | เงินรายได้ | 23,496,100.00 | 23,284,113.50 | 10,117,232.07 | 4,068,667.30 | 0.00 | 0.00 | 14,185,899.37 | 60.93 |
| | รวม | 295,951,600.00 | 295,739,613.50 | 73,879,332.60 | 68,410,114.48 | 0.00 | 0.00 | 142,289,447.08 | 48.11 |
| งบรายจ่ายอื่น | เงินแผ่นดิน | 0.00 | 0.00 | 0.00 | 0.00 | 0.00 | 0.00 | 0.00 | 0.00 |
| | เงินรายได้ | 12,406,200.00 | 12,395,500.00 | 1,134,686.60 | 610,790.85 | 0.00 | 0.00 | 1,745,477.45 | 14.08 |
| | รวม | 12,406,200.00 | 12,395,500.00 | 1,134,686.60 | 610,790.85 | 0.00 | 0.00 | 1,745,477.45 | 14.08 |
| รวม | เงินแผ่นดิน | 435,853,900.00 | 435,853,900.00 | 84,827,201.48 | 85,455,643.23 | 0.00 | 0.00 | 170,282,844.71 | 39.07 |
| | เงินรายได้ | 88,436,800.00 | 88,436,800.00 | 21,444,843.94 | 15,054,078.74 | 0.00 | 0.00 | 36,498,922.68 | 41.27 |
| | รวม | 524,290,700.00 | 524,290,700.00 | 106,272,045.42 | 100,509,721.97 | 0.00 | 0.00 | 206,781,767.39 | 39.44 |

กราฟสารสนเทศผลการเบิกจ่ายงบประมาณ จำแนกตามหมวดรายจ่าย แหล่งงบประมาณ

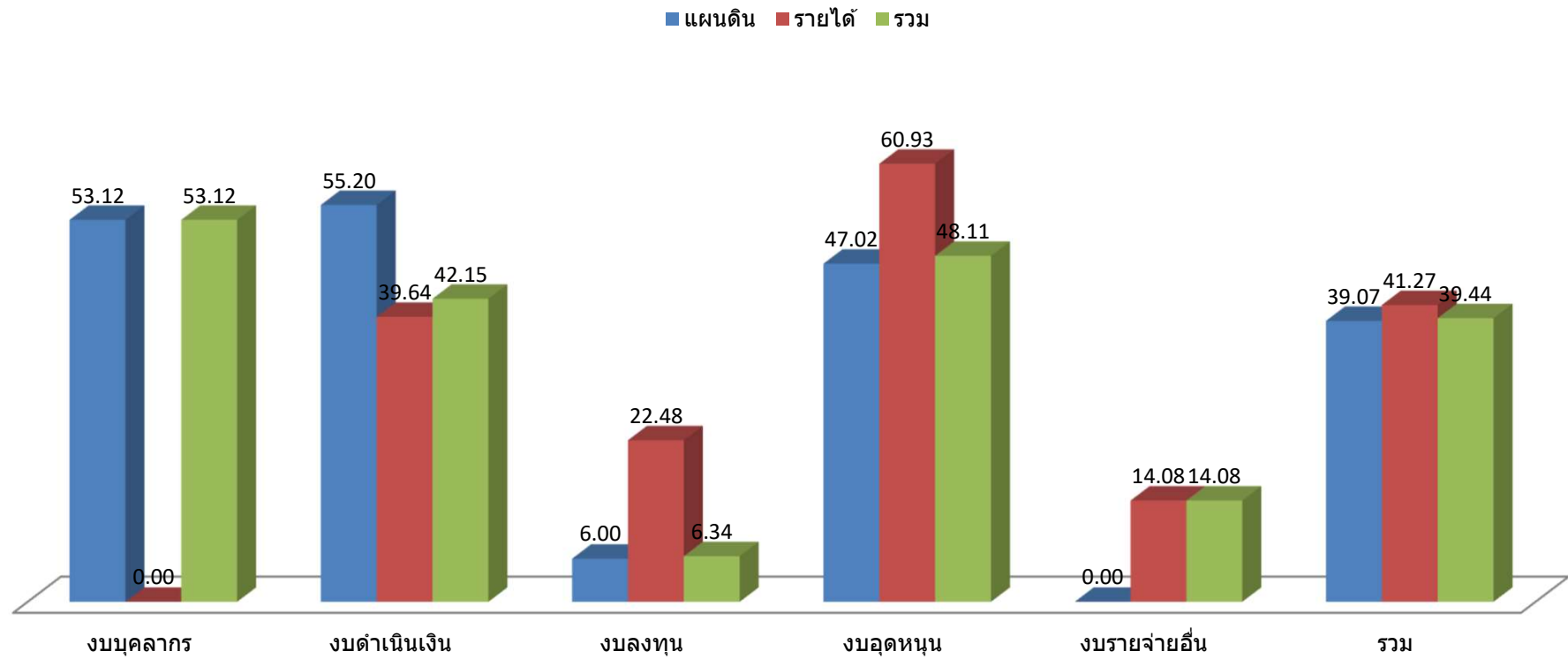

3.ผลการเบิกจ่ายงบประมาณ จำแนกตามหน่วยงานและไตรมาส

| หน่วยงาน | งบประมาณจัดสรร | งบประมาณหลังโอนเปลี่ยนแปลง/เพิ่มเติม | ผลการเบิกจ่ายงบประมาณ | | | | รวม | ร้อยละ | เป้าหมายเบิกจ่าย (ร้อยละ 51) |
|---------------------------------------|-----------------------|--------------------------------------|-----------------------|-----------------------|-------------|-------------|-----------------------|--------------|------------------------------|
| | | | ไตรมาส 1 | ไตรมาส 2 | ไตรมาส 3 | ไตรมาส 4 | | | |
| 1.คณะครุศาสตร์ | 17,478,600.00 | 17,106,680.00 | 4,750,066.97 | 3,084,615.26 | 0.00 | 0.00 | 7,834,682.23 | 45.80 | ไม่บรรลุ |
| 2.คณะวิทยาศาสตร์ | 7,105,400.00 | 7,447,810.00 | 772,144.00 | 2,047,482.32 | 0.00 | 0.00 | 2,819,626.32 | 37.86 | ไม่บรรลุ |
| 3.คณะมนุษยศาสตร์และสังคมศาสตร์ | 7,526,700.00 | 7,704,240.00 | 1,605,094.50 | 1,794,392.00 | 0.00 | 0.00 | 3,399,486.50 | 44.12 | ไม่บรรลุ |
| 4.คณะวิทยาการจัดการ | 5,213,600.00 | 5,213,600.00 | 182,118.35 | 1,377,592.11 | 0.00 | 0.00 | 1,559,710.46 | 29.92 | ไม่บรรลุ |
| 5.คณะเทคโนโลยีอุตสาหกรรม | 9,324,500.00 | 9,329,770.00 | 151,817.00 | 2,154,908.00 | 0.00 | 0.00 | 2,306,725.00 | 24.72 | ไม่บรรลุ |
| 6.คณะเทคโนโลยีการเกษตร | 4,828,600.00 | 4,207,895.00 | 1,582,526.07 | 1,233,348.62 | 0.00 | 0.00 | 2,815,874.69 | 66.92 | บรรลุ |
| 7.สำนักวิทยบริการและเทคโนโลยีสารสนเทศ | 2,009,000.00 | 2,009,000.00 | 578,970.20 | 447,116.00 | 0.00 | 0.00 | 1,026,086.20 | 51.07 | ไม่บรรลุ |
| 8.สถาบันวิจัยและพัฒนา | 2,459,400.00 | 2,513,400.00 | 385,701.79 | 803,897.79 | 0.00 | 0.00 | 1,189,599.58 | 47.33 | ไม่บรรลุ |
| 9.สำนักศิลปะและวัฒนธรรม | 778,800.00 | 778,800.00 | 120,470.00 | 152,322.00 | 0.00 | 0.00 | 272,792.00 | 35.03 | ไม่บรรลุ |
| 10.หน่วยตรวจสอบภายใน | 56,800.00 | 56,800.00 | 27,873.00 | 0.00 | 0.00 | 0.00 | 27,873.00 | 49.07 | ไม่บรรลุ |
| 11.สำนักสภาคณาจารย์และข้าราชการ | 65,000.00 | 65,000.00 | 2,880.00 | 6,700.00 | 0.00 | 0.00 | 9,580.00 | 14.74 | ไม่บรรลุ |
| 12.โครงการจัดตั้งสถาบันภาษา | 3,998,600.00 | 3,998,600.00 | 532,872.44 | 730,099.40 | 0.00 | 0.00 | 1,262,971.84 | 31.59 | ไม่บรรลุ |
| 13.กองกลาง | 4,775,100.00 | 5,259,470.00 | 1,486,055.41 | 1,206,018.34 | 0.00 | 0.00 | 2,692,073.75 | 51.19 | ไม่บรรลุ |
| 14.กองนโยบายและแผน | 1,031,400.00 | 1,031,400.00 | 183,516.30 | 24,628.50 | 0.00 | 0.00 | 208,144.80 | 20.18 | ไม่บรรลุ |
| 15.กองบริการการศึกษา | 2,954,200.00 | 2,954,200.00 | 620,229.15 | 297,858.20 | 0.00 | 0.00 | 918,087.35 | 31.08 | ไม่บรรลุ |
| 16.สำนักงานประสานงานบัณฑิตศึกษา | 7,393,300.00 | 7,211,000.00 | 540,627.00 | 1,641,076.25 | 0.00 | 0.00 | 2,181,703.25 | 30.26 | ไม่บรรลุ |
| 17.กองพัฒนานักศึกษา | 7,169,700.00 | 7,169,600.00 | 855,636.04 | 513,410.00 | 0.00 | 0.00 | 1,369,046.04 | 19.10 | ไม่บรรลุ |
| 18.งบบุคลากรกลางๆ | 432,029,100.00 | 432,661,835.00 | 90,941,173.20 | 82,125,775.68 | 0.00 | 0.00 | 173,066,948.88 | 40.00 | ไม่บรรลุ |
| 19.โรงเรียนสาธิตฯ | 3,759,700.00 | 3,759,700.00 | 829,474.00 | 728,831.00 | 0.00 | 0.00 | 1,558,305.00 | 41.45 | ไม่บรรลุ |
| 20.คณะพยาบาลศาสตร์ | 4,161,500.00 | 3,640,200.00 | 1,050.00 | 99,300.50 | 0.00 | 0.00 | 100,350.50 | 2.76 | ไม่บรรลุ |
| 21.สำนักงานสภามหาวิทยาลัย | 171,700.00 | 171,700.00 | 121,750.00 | 40,350.00 | 0.00 | 0.00 | 162,100.00 | 94.41 | บรรลุ |
| รวม | 524,290,700.00 | 524,290,700.00 | 106,272,045.42 | 100,509,721.97 | 0.00 | 0.00 | 206,781,767.39 | 39.44 | ไม่บรรลุ |

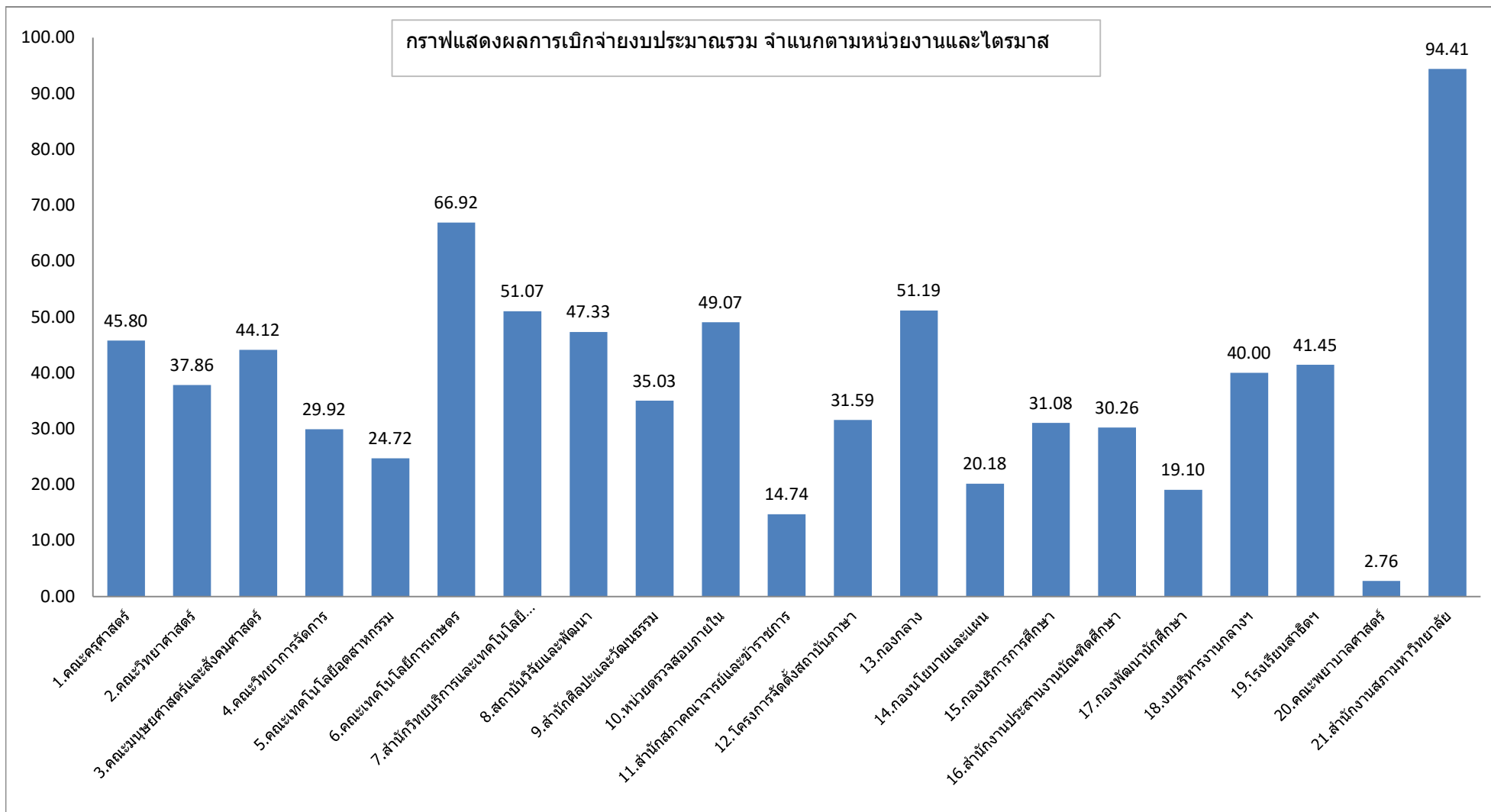

4.ผลการเบิกจ่ายงบประมาณแผ่นดิน จำแนกตามหน่วยงานและหมวดรายจ่าย

| หน่วยงาน | หมวดรายจ่าย | | | | | |
|---------------------------------------|-------------|-------------|--------------|---------------|---------------|---------------|
| | งบบุคลากร | งบดำเนินงาน | งบลงทุน | งบอุดหนุน | งบรายจ่ายอื่น | รวมทั้งสิ้น |
| 1.คณะครุศาสตร์ | | | | | | |
| - งบประมาณที่ได้รับอนุมัติ | 0.00 | 0.00 | 321,200.00 | 11,770,280.00 | 0.00 | 12,091,480.00 |
| - งบประมาณที่เบิกจ่าย | 0.00 | 0.00 | 320,100.00 | 4,993,896.05 | 0.00 | 5,313,996.05 |
| - งบประมาณคงเหลือ | 0.00 | 0.00 | 1,100.00 | 6,776,383.95 | 0.00 | 6,777,483.95 |
| - งบประมาณที่ใช้ไปคิดเป็น(%) | 0.00 | 0.00 | 99.66 | 42.43 | 0.00 | 43.95 |
| 2.คณะวิทยาศาสตร์ | | | | | | |
| - งบประมาณที่ได้รับอนุมัติ | 0.00 | 0.00 | 3,237,000.00 | 2,918,410.00 | 0.00 | 6,155,410.00 |
| - งบประมาณที่เบิกจ่าย | 0.00 | 0.00 | 1,184,000.00 | 1,304,044.32 | 0.00 | 2,488,044.32 |
| - งบประมาณคงเหลือ | 0.00 | 0.00 | 2,053,000.00 | 1,614,365.68 | 0.00 | 3,667,365.68 |
| - งบประมาณที่ใช้ไปคิดเป็น(%) | 0.00 | 0.00 | 36.58 | 44.68 | 0.00 | 40.42 |
| 3.คณะมนุษยศาสตร์และสังคมศาสตร์ | | | | | | |
| - งบประมาณที่ได้รับอนุมัติ | 0.00 | 0.00 | 593,700.00 | 4,283,640.00 | 0.00 | 4,877,340.00 |
| - งบประมาณที่เบิกจ่าย | 0.00 | 0.00 | 593,700.00 | 1,609,698.50 | 0.00 | 2,203,398.50 |
| - งบประมาณคงเหลือ | 0.00 | 0.00 | 0.00 | 2,673,941.50 | 0.00 | 2,673,941.50 |
| - งบประมาณที่ใช้ไปคิดเป็น(%) | 0.00 | 0.00 | 100.00 | 37.58 | 0.00 | 45.18 |
| 4.คณะวิทยาการจัดการ | | | | | | |
| - งบประมาณที่ได้รับอนุมัติ | 0.00 | 0.00 | 0.00 | 4,792,700.00 | 0.00 | 4,792,700.00 |
| - งบประมาณที่เบิกจ่าย | 0.00 | 0.00 | 0.00 | 1,510,002.38 | 0.00 | 1,510,002.38 |
| - งบประมาณคงเหลือ | 0.00 | 0.00 | 0.00 | 3,282,697.62 | 0.00 | 3,282,697.62 |
| - งบประมาณที่ใช้ไปคิดเป็น(%) | 0.00 | 0.00 | 0.00 | 31.51 | 0.00 | 31.51 |
| 5.คณะเทคโนโลยีอุตสาหกรรม | | | | | | |
| - งบประมาณที่ได้รับอนุมัติ | 0.00 | 0.00 | 5,178,600.00 | 3,906,270.00 | 0.00 | 9,084,870.00 |
| - งบประมาณที่เบิกจ่าย | 0.00 | 0.00 | 1,019,000.00 | 1,214,679.00 | 0.00 | 2,233,679.00 |
| - งบประมาณคงเหลือ | 0.00 | 0.00 | 4,159,600.00 | 2,691,591.00 | 0.00 | 6,851,191.00 |
| - งบประมาณที่ใช้ไปคิดเป็น(%) | 0.00 | 0.00 | 19.68 | 31.10 | 0.00 | 24.59 |

4.ผลการเบิกจ่ายงบประมาณแผ่นดิน จำแนกตามหน่วยงานและหมวดรายจ่าย

| หน่วยงาน | หมวดรายจ่าย | | | | | |
|--|-------------|-------------|--------------|--------------|---------------|--------------|
| | งบบุคลากร | งบดำเนินงาน | งบลงทุน | งบอุดหนุน | งบรายจ่ายอื่น | รวมทั้งสิ้น |
| 6.คณะเทคโนโลยีการเกษตร | | | | | | |
| - งบประมาณที่ได้รับอนุมัติ | 0.00 | 0.00 | 1,715,295.00 | 2,416,700.00 | 0.00 | 4,131,995.00 |
| - งบประมาณที่เบิกจ่าย | 0.00 | 0.00 | 1,715,294.00 | 1,079,804.83 | 0.00 | 2,795,098.83 |
| - งบประมาณคงเหลือ | 0.00 | 0.00 | 0.00 | 1,336,895.17 | 0.00 | 1,336,896.17 |
| - งบประมาณที่ใช้ไปคิดเป็น(%) | 0.00 | 0.00 | 100.00 | 44.68 | 0.00 | 67.65 |
| 7.สำนักวิทยบริการและเทคโนโลยีสารสนเทศ | | | | | | |
| - งบประมาณที่ได้รับอนุมัติ | 0.00 | 0.00 | 0.00 | 409,000.00 | 0.00 | 409,000.00 |
| - งบประมาณที่เบิกจ่าย | 0.00 | 0.00 | 0.00 | 184,935.90 | 0.00 | 184,935.90 |
| - งบประมาณคงเหลือ | 0.00 | 0.00 | 0.00 | 224,064.10 | 0.00 | 224,064.10 |
| - งบประมาณที่ใช้ไปคิดเป็น(%) | 0.00 | 0.00 | 0.00 | 45.22 | 0.00 | 45.22 |
| 8.สถาบันวิจัยและพัฒนา | | | | | | |
| - งบประมาณที่ได้รับอนุมัติ | 0.00 | 0.00 | 144,000.00 | 2,252,500.00 | 0.00 | 2,396,500.00 |
| - งบประมาณที่เบิกจ่าย | 0.00 | 0.00 | 144,000.00 | 965,896.00 | 0.00 | 1,109,896.00 |
| - งบประมาณคงเหลือ | 0.00 | 0.00 | 0.00 | 1,286,604.00 | 0.00 | 1,286,604.00 |
| - งบประมาณที่ใช้ไปคิดเป็น(%) | 0.00 | 0.00 | 100.00 | 42.88 | 0.00 | 46.31 |
| 9.สำนักศิลปะและวัฒนธรรม | | | | | | |
| - งบประมาณที่ได้รับอนุมัติ | 0.00 | 0.00 | 0.00 | 354,000.00 | 0.00 | 354,000.00 |
| - งบประมาณที่เบิกจ่าย | 0.00 | 0.00 | 0.00 | 131,237.00 | 0.00 | 131,237.00 |
| - งบประมาณคงเหลือ | 0.00 | 0.00 | 0.00 | 222,763.00 | 0.00 | 222,763.00 |
| - งบประมาณที่ใช้ไปคิดเป็น(%) | 0.00 | 0.00 | 0.00 | 37.07 | 0.00 | 37.07 |
| 10.หน่วยตรวจสอบภายใน | | | | | | |
| - งบประมาณที่ได้รับอนุมัติ | 0.00 | 0.00 | 0.00 | 23,800.00 | 0.00 | 23,800.00 |
| - งบประมาณที่เบิกจ่าย | 0.00 | 0.00 | 0.00 | 19,348.00 | 0.00 | 19,348.00 |
| - งบประมาณคงเหลือ | 0.00 | 0.00 | 0.00 | 4,452.00 | 0.00 | 4,452.00 |
| - งบประมาณที่ใช้ไปคิดเป็น(%) | 0.00 | 0.00 | 0.00 | 81.29 | 0.00 | 81.29 |

4.ผลการเบิกจ่ายงบประมาณแผ่นดิน จำแนกตามหน่วยงานและหมวดรายจ่าย

| หน่วยงาน | หมวดรายจ่าย | | | | | |
|--|-------------|-------------|------------|--------------|---------------|--------------|
| | งบบุคลากร | งบดำเนินงาน | งบลงทุน | งบอุดหนุน | งบรายจ่ายอื่น | รวมทั้งสิ้น |
| 11.สำนักสภาคณาจารย์และข้าราชการ | | | | | | |
| - งบประมาณที่ได้รับอนุมัติ | 0.00 | 0.00 | 0.00 | 25,000.00 | 0.00 | 25,000.00 |
| - งบประมาณที่เบิกจ่าย | 0.00 | 0.00 | 0.00 | 9,580.00 | 0.00 | 9,580.00 |
| - งบประมาณคงเหลือ | 0.00 | 0.00 | 0.00 | 15,420.00 | 0.00 | 15,420.00 |
| - งบประมาณที่ใช้ไปคิดเป็น(%) | 0.00 | 0.00 | 0.00 | 38.32 | 0.00 | 38.32 |
| 12.โครงการจัดตั้งสถาบันภาษา | | | | | | |
| - งบประมาณที่ได้รับอนุมัติ | 0.00 | 0.00 | 0.00 | 2,505,000.00 | 0.00 | 2,505,000.00 |
| - งบประมาณที่เบิกจ่าย | 0.00 | 0.00 | 0.00 | 918,894.00 | 0.00 | 918,894.00 |
| - งบประมาณคงเหลือ | 0.00 | 0.00 | 0.00 | 1,586,106.00 | 0.00 | 1,586,106.00 |
| - งบประมาณที่ใช้ไปคิดเป็น(%) | 0.00 | 0.00 | 0.00 | 36.68 | 0.00 | 36.68 |
| 13.กองกลาง | | | | | | |
| - งบประมาณที่ได้รับอนุมัติ | 0.00 | 0.00 | 161,370.00 | 1,712,700.00 | 0.00 | 1,874,070.00 |
| - งบประมาณที่เบิกจ่าย | 0.00 | 0.00 | 160,900.00 | 848,173.29 | 0.00 | 1,009,073.29 |
| - งบประมาณคงเหลือ | 0.00 | 0.00 | 470.00 | 864,526.71 | 0.00 | 864,996.71 |
| - งบประมาณที่ใช้ไปคิดเป็น(%) | 0.00 | 0.00 | 99.71 | 49.52 | 0.00 | 53.84 |
| 14.กองนโยบายและแผน | | | | | | |
| - งบประมาณที่ได้รับอนุมัติ | 0.00 | 0.00 | 0.00 | 380,300.00 | 0.00 | 380,300.00 |
| - งบประมาณที่เบิกจ่าย | 0.00 | 0.00 | 0.00 | 73,230.80 | 0.00 | 73,230.80 |
| - งบประมาณคงเหลือ | 0.00 | 0.00 | 0.00 | 307,069.20 | 0.00 | 307,069.20 |
| - งบประมาณที่ใช้ไปคิดเป็น(%) | 0.00 | 0.00 | 0.00 | 19.26 | 0.00 | 19.26 |
| 15.กองบริการการศึกษา | | | | | | |
| - งบประมาณที่ได้รับอนุมัติ | 0.00 | 0.00 | 0.00 | 1,205,900.00 | 0.00 | 1,205,900.00 |
| - งบประมาณที่เบิกจ่าย | 0.00 | 0.00 | 0.00 | 537,122.65 | 0.00 | 537,122.65 |
| - งบประมาณคงเหลือ | 0.00 | 0.00 | 0.00 | 668,777.35 | 0.00 | 668,777.35 |
| - งบประมาณที่ใช้ไปคิดเป็น(%) | 0.00 | 0.00 | 0.00 | 44.54 | 0.00 | 44.54 |

4.ผลการเบิกจ่ายงบประมาณแผ่นดิน จำแนกตามหน่วยงานและหมวดรายจ่าย

| หน่วยงาน | หมวดรายจ่าย | | | | | |
|---------------------------------|---------------|--------------|---------------|----------------|---------------|----------------|
| | งบบุคลากร | งบดำเนินงาน | งบลงทุน | งบอุดหนุน | งบรายจ่ายอื่น | รวมทั้งสิ้น |
| 21.สำนักงานสภามหาวิทยาลัย | | | | | | |
| - งบประมาณที่ได้รับอนุมัติ | 0.00 | 0.00 | 0.00 | 92,000.00 | 0.00 | 92,000.00 |
| - งบประมาณที่เบิกจ่าย | 0.00 | 0.00 | 0.00 | 91,600.00 | 0.00 | 91,600.00 |
| - งบประมาณคงเหลือ | 0.00 | 0.00 | 0.00 | 400.00 | 0.00 | 400.00 |
| - งบประมาณที่ใช้ไปคิดเป็น(%) | 0.00 | 0.00 | 0.00 | 99.57 | 0.00 | 99.57 |
| - รวมงบประมาณที่ได้รับอนุมัติ | 58,501,900.00 | 9,765,500.00 | 95,131,000.00 | 272,455,500.00 | 0.00 | 435,853,900.00 |
| - รวมงบประมาณที่เบิกจ่าย | 31,077,611.61 | 5,390,091.39 | 5,711,594.00 | 128,103,547.71 | 0.00 | 170,282,844.71 |
| - รวมงบประมาณคงเหลือ | 27,424,288.39 | 4,375,408.61 | 88,058,905.00 | 144,351,552.29 | 0.00 | 264,210,455.29 |
| - รวมงบประมาณที่ใช้ไปคิดเป็น(%) | 53.12 | 55.20 | 6.00 | 47.02 | 0.00 | 39.07 |

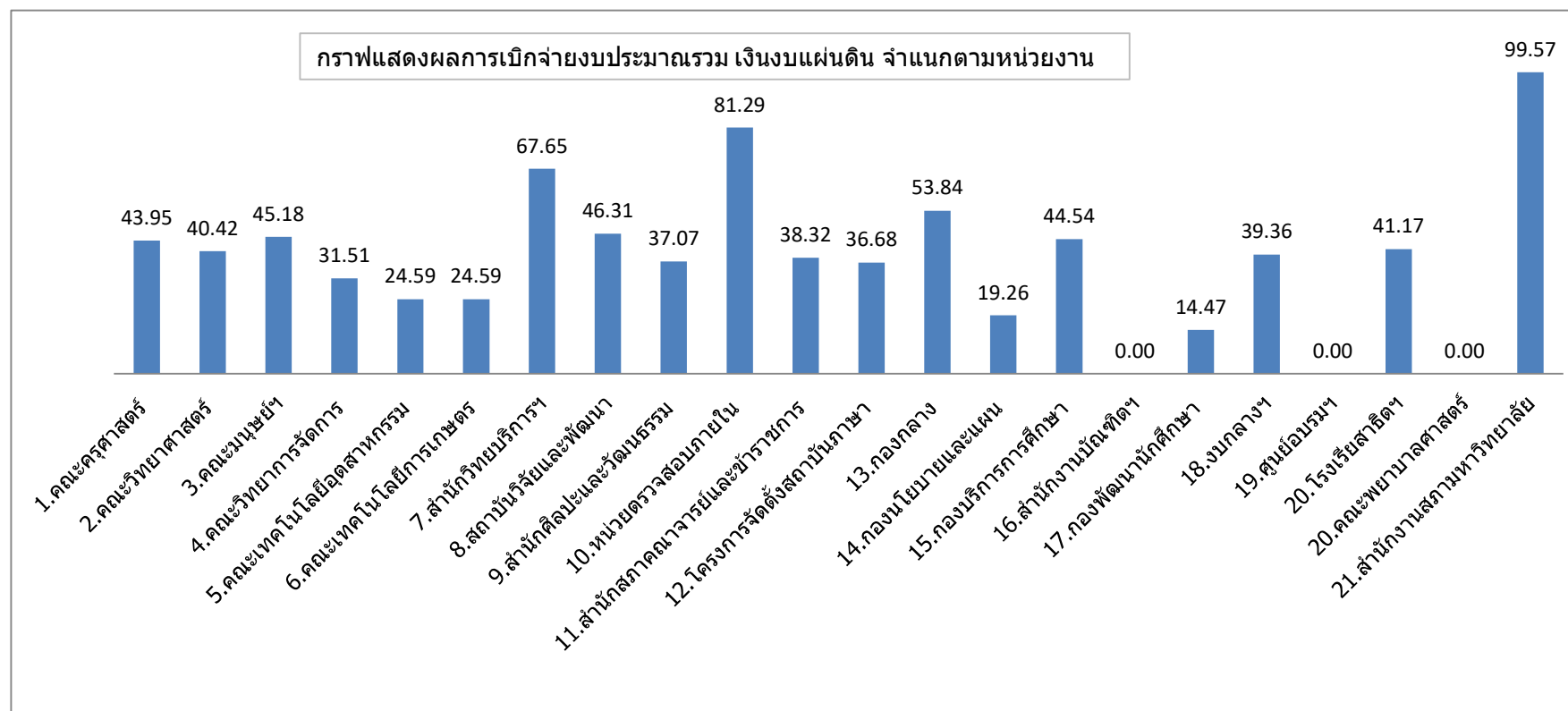

5.ผลการเบิกจ่ายงบประมาณเงินรายได้ จำแนกตามหน่วยงานและหมวดรายจ่าย

| หน่วยงาน | หมวดรายจ่าย | | | | | |
|---------------------------------------|-------------|--------------|---------|-----------|---------------|--------------|
| | งบบุคลากร | งบดำเนินงาน | งบลงทุน | งบอุดหนุน | งบรายจ่ายอื่น | รวมทั้งสิ้น |
| 1.คณะครุศาสตร์ | | | | | | |
| - งบประมาณที่ได้รับอนุมัติ | 0.00 | 4,995,200.00 | 0.00 | 20,000.00 | 0.00 | 5,015,200.00 |
| - งบประมาณที่เบิกจ่าย | 0.00 | 2,520,686.18 | 0.00 | 0.00 | 0.00 | 2,520,686.18 |
| - งบประมาณคงเหลือ | 0.00 | 2,474,513.82 | 0.00 | 20,000.00 | 0.00 | 2,494,513.82 |
| - งบประมาณที่ใช้ไปคิดเป็น(%) | 0.00 | 50.46 | 0.00 | 0.00 | 0.00 | 50.26 |
| 2.คณะวิทยาศาสตร์ | | | | | | |
| - งบประมาณที่ได้รับอนุมัติ | 0.00 | 1,270,400.00 | 0.00 | 22,000.00 | 0.00 | 1,292,400.00 |
| - งบประมาณที่เบิกจ่าย | 0.00 | 329,582.00 | 0.00 | 2,000.00 | 0.00 | 331,582.00 |
| - งบประมาณคงเหลือ | 0.00 | 940,818.00 | 0.00 | 20,000.00 | 0.00 | 960,818.00 |
| - งบประมาณที่ใช้ไปคิดเป็น(%) | 0.00 | 25.94 | 0.00 | 9.09 | 0.00 | 25.66 |
| 3.คณะมนุษยศาสตร์และสังคมศาสตร์ | | | | | | |
| - งบประมาณที่ได้รับอนุมัติ | 0.00 | 2,826,900.00 | 0.00 | 0.00 | 0.00 | 2,826,900.00 |
| - งบประมาณที่เบิกจ่าย | 0.00 | 1,196,088.00 | 0.00 | 0.00 | 0.00 | 1,196,088.00 |
| - งบประมาณคงเหลือ | 0.00 | 1,630,812.00 | 0.00 | 0.00 | 0.00 | 1,630,812.00 |
| - งบประมาณที่ใช้ไปคิดเป็น(%) | 0.00 | 42.31 | 0.00 | 0.00 | 0.00 | 42.31 |
| 4.คณะวิทยาการจัดการ | | | | | | |
| - งบประมาณที่ได้รับอนุมัติ | 0.00 | 390,900.00 | 0.00 | 30,000.00 | 0.00 | 420,900.00 |
| - งบประมาณที่เบิกจ่าย | 0.00 | 49,708.08 | 0.00 | 0.00 | 0.00 | 49,708.08 |
| - งบประมาณคงเหลือ | 0.00 | 341,191.92 | 0.00 | 30,000.00 | 0.00 | 371,191.92 |
| - งบประมาณที่ใช้ไปคิดเป็น(%) | 0.00 | 12.72 | 0.00 | 0.00 | 0.00 | 11.81 |
| 5.คณะเทคโนโลยีอุตสาหกรรม | | | | | | |
| - งบประมาณที่ได้รับอนุมัติ | 0.00 | 244,900.00 | 0.00 | 0.00 | 0.00 | 244,900.00 |
| - งบประมาณที่เบิกจ่าย | 0.00 | 73,046.00 | 0.00 | 0.00 | 0.00 | 73,046.00 |
| - งบประมาณคงเหลือ | 0.00 | 171,854.00 | 0.00 | 0.00 | 0.00 | 171,854.00 |
| - งบประมาณที่ใช้ไปคิดเป็น(%) | 0.00 | 29.83 | 0.00 | 0.00 | 0.00 | 29.83 |

5.ผลการเบิกจ่ายงบประมาณเงินรายได้ จำแนกตามหน่วยงานและหมวดรายจ่าย

| หน่วยงาน | หมวดรายจ่าย | | | | | |
|--|-------------|--------------|------------|------------|---------------|--------------|
| | งบบุคลากร | งบดำเนินงาน | งบลงทุน | งบอุดหนุน | งบรายจ่ายอื่น | รวมทั้งสิ้น |
| 6.คณะเทคโนโลยีการเกษตร | | | | | | |
| - งบประมาณที่ได้รับอนุมัติ | 0.00 | 75,900.00 | 0.00 | 0.00 | 0.00 | 75,900.00 |
| - งบประมาณที่เบิกจ่าย | 0.00 | 20,775.86 | 0.00 | 0.00 | 0.00 | 20,775.86 |
| - งบประมาณคงเหลือ | 0.00 | 55,124.14 | 0.00 | 0.00 | 0.00 | 55,124.14 |
| - งบประมาณที่ใช้ไปคิดเป็น(%) | 0.00 | 27.37 | 0.00 | 0.00 | 0.00 | 27.37 |
| 7.สำนักวิทยบริการและเทคโนโลยีสารสนเทศ | | | | | | |
| - งบประมาณที่ได้รับอนุมัติ | 0.00 | 1,297,300.00 | 202,700.00 | 100,000.00 | 0.00 | 1,600,000.00 |
| - งบประมาณที่เบิกจ่าย | 0.00 | 638,950.30 | 202,200.00 | 0.00 | 0.00 | 841,150.30 |
| - งบประมาณคงเหลือ | 0.00 | 658,349.70 | 500.00 | 100,000.00 | 0.00 | 758,849.70 |
| - งบประมาณที่ใช้ไปคิดเป็น(%) | 0.00 | 49.25 | 99.75 | 0.00 | 0.00 | 52.57 |
| 8.สถาบันวิจัยและพัฒนา | | | | | | |
| - งบประมาณที่ได้รับอนุมัติ | 0.00 | 112,900.00 | 0.00 | 0.00 | 4,000.00 | 116,900.00 |
| - งบประมาณที่เบิกจ่าย | 0.00 | 75,703.58 | 0.00 | 0.00 | 4,000.00 | 79,703.58 |
| - งบประมาณคงเหลือ | 0.00 | 37,196.42 | 0.00 | 0.00 | 0.00 | 37,196.42 |
| - งบประมาณที่ใช้ไปคิดเป็น(%) | 0.00 | 67.05 | 0.00 | 0.00 | 100.00 | 68.18 |
| 9.สำนักศิลปะและวัฒนธรรม | | | | | | |
| - งบประมาณที่ได้รับอนุมัติ | 0.00 | 424,800.00 | 0.00 | 0.00 | 0.00 | 424,800.00 |
| - งบประมาณที่เบิกจ่าย | 0.00 | 141,555.00 | 0.00 | 0.00 | 0.00 | 141,555.00 |
| - งบประมาณคงเหลือ | 0.00 | 283,245.00 | 0.00 | 0.00 | 0.00 | 283,245.00 |
| - งบประมาณที่ใช้ไปคิดเป็น(%) | 0.00 | 33.32 | 0.00 | 0.00 | 0.00 | 33.32 |
| 10.หน่วยตรวจสอบภายใน | | | | | | |
| - งบประมาณที่ได้รับอนุมัติ | 0.00 | 33,000.00 | 0.00 | 0.00 | 0.00 | 33,000.00 |
| - งบประมาณที่เบิกจ่าย | 0.00 | 8,525.00 | 0.00 | 0.00 | 0.00 | 8,525.00 |
| - งบประมาณคงเหลือ | 0.00 | 24,475.00 | 0.00 | 0.00 | 0.00 | 24,475.00 |
| - งบประมาณที่ใช้ไปคิดเป็น(%) | 0.00 | 25.83 | 0.00 | 0.00 | 0.00 | 25.83 |

5.ผลการเบิกจ่ายงบประมาณเงินรายได้ จำแนกตามหน่วยงานและหมวดรายจ่าย

| หน่วยงาน | หมวดรายจ่าย | | | | | |
|--|-------------|--------------|-----------|------------|---------------|--------------|
| | งบบุคลากร | งบดำเนินงาน | งบลงทุน | งบอุดหนุน | งบรายจ่ายอื่น | รวมทั้งสิ้น |
| 11.สำนักสภาคณาจารย์และข้าราชการ | | | | | | |
| - งบประมาณที่ได้รับอนุมัติ | 0.00 | 40,000.00 | 0.00 | 0.00 | 0.00 | 40,000.00 |
| - งบประมาณที่เบิกจ่าย | 0.00 | 0.00 | 0.00 | 0.00 | 0.00 | 0.00 |
| - งบประมาณคงเหลือ | 0.00 | 40,000.00 | 0.00 | 0.00 | 0.00 | 40,000.00 |
| - งบประมาณที่ใช้ไปคิดเป็น(%) | 0.00 | 0.00 | 0.00 | 0.00 | 0.00 | 0.00 |
| 12.โครงการจัดตั้งสถาบันภาษา | | | | | | |
| - งบประมาณที่ได้รับอนุมัติ | 0.00 | 1,373,600.00 | 0.00 | 120,000.00 | 0.00 | 1,493,600.00 |
| - งบประมาณที่เบิกจ่าย | 0.00 | 344,077.84 | 0.00 | 0.00 | 0.00 | 344,077.84 |
| - งบประมาณคงเหลือ | 0.00 | 1,029,522.16 | 0.00 | 120,000.00 | 0.00 | 1,149,522.16 |
| - งบประมาณที่ใช้ไปคิดเป็น(%) | 0.00 | 25.05 | 0.00 | 0.00 | 0.00 | 23.04 |
| 13.กองกลาง | | | | | | |
| - งบประมาณที่ได้รับอนุมัติ | 0.00 | 3,042,500.00 | 33,000.00 | 309,900.00 | 0.00 | 3,385,400.00 |
| - งบประมาณที่เบิกจ่าย | 0.00 | 1,344,190.46 | 30,990.00 | 307,820.00 | 0.00 | 1,683,000.46 |
| - งบประมาณคงเหลือ | 0.00 | 1,698,309.54 | 2,010.00 | 2,080.00 | 0.00 | 1,702,399.54 |
| - งบประมาณที่ใช้ไปคิดเป็น(%) | 0.00 | 44.18 | 93.91 | 99.33 | 0.00 | 49.71 |
| 14.กองนโยบายและแผน | | | | | | |
| - งบประมาณที่ได้รับอนุมัติ | 0.00 | 651,100.00 | 0.00 | 0.00 | 0.00 | 651,100.00 |
| - งบประมาณที่เบิกจ่าย | 0.00 | 134,914.00 | 0.00 | 0.00 | 0.00 | 134,914.00 |
| - งบประมาณคงเหลือ | 0.00 | 516,186.00 | 0.00 | 0.00 | 0.00 | 516,186.00 |
| - งบประมาณที่ใช้ไปคิดเป็น(%) | 0.00 | 20.72 | 0.00 | 0.00 | 0.00 | 20.72 |
| 15.กองบริการการศึกษา | | | | | | |
| - งบประมาณที่ได้รับอนุมัติ | 0.00 | 1,748,300.00 | 0.00 | 0.00 | 0.00 | 1,748,300.00 |
| - งบประมาณที่เบิกจ่าย | 0.00 | 380,964.70 | 0.00 | 0.00 | 0.00 | 380,964.70 |
| - งบประมาณคงเหลือ | 0.00 | 1,367,335.30 | 0.00 | 0.00 | 0.00 | 1,367,335.30 |
| - งบประมาณที่ใช้ไปคิดเป็น(%) | 0.00 | 21.79 | 0.00 | 0.00 | 0.00 | 21.79 |

5.ผลการเบิกจ่ายงบประมาณเงินรายได้ จำแนกตามหน่วยงานและหมวดรายจ่าย

| หน่วยงาน | หมวดรายจ่าย | | | | | |
|---|-------------|---------------|--------------|---------------|---------------|---------------|
| | งบบุคลากร | งบดำเนินงาน | งบลงทุน | งบอุดหนุน | งบรายจ่ายอื่น | รวมทั้งสิ้น |
| 16.สำนักงานประสานงานบัณฑิตศึกษา | | | | | | |
| - งบประมาณที่ได้รับอนุมัติ | 0.00 | 6,794,000.00 | 172,000.00 | 245,000.00 | 0.00 | 7,211,000.00 |
| - งบประมาณที่เบิกจ่าย | 0.00 | 2,173,203.25 | 0.00 | 8,500.00 | 0.00 | 2,181,703.25 |
| - งบประมาณคงเหลือ | 0.00 | 4,620,796.75 | 172,000.00 | 236,500.00 | 0.00 | 5,029,296.75 |
| - งบประมาณที่ใช้ไปคิดเป็น(%) | 0.00 | 31.99 | 0.00 | 3.47 | 0.00 | 30.26 |
| 17.กองพัฒนานักศึกษา | | | | | | |
| - งบประมาณที่ได้รับอนุมัติ | 0.00 | 434,700.00 | 158,000.00 | 371,000.00 | 35,000.00 | 998,700.00 |
| - งบประมาณที่เบิกจ่าย | 0.00 | 154,117.05 | 152,000.00 | 170,000.00 | 0.00 | 476,117.05 |
| - งบประมาณคงเหลือ | 0.00 | 280,582.95 | 6,000.00 | 201,000.00 | 35,000.00 | 522,582.95 |
| - งบประมาณที่ใช้ไปคิดเป็น(%) | 0.00 | 35.45 | 96.20 | 45.82 | 0.00 | 47.67 |
| 18.งบบกลางมหาวิทยาลัยราชภัฏลำปาง | | | | | | |
| - งบประมาณที่ได้รับอนุมัติ | 0.00 | 20,895,251.50 | 68,135.00 | 22,058,213.50 | 12,236,500.00 | 55,258,100.00 |
| - งบประมาณที่เบิกจ่าย | 0.00 | 9,014,853.06 | 66,205.00 | 13,697,579.37 | 1,741,477.45 | 24,520,114.88 |
| - งบประมาณคงเหลือ | 0.00 | 11,880,398.44 | 1,930.00 | 8,360,634.13 | 10,495,022.55 | 30,737,985.12 |
| - งบประมาณที่ใช้ไปคิดเป็น(%) | 0.00 | 43.14 | 97.17 | 62.10 | 14.23 | 44.37 |
| 19.โรงเรียนสาธิตมหาวิทยาลัยราชภัฏลำปาง | | | | | | |
| - งบประมาณที่ได้รับอนุมัติ | 0.00 | 3,192,392.00 | 47,608.00 | 0.00 | 0.00 | 3,240,000.00 |
| - งบประมาณที่เบิกจ่าย | 0.00 | 1,344,360.00 | 0.00 | 0.00 | 0.00 | 1,344,360.00 |
| - งบประมาณคงเหลือ | 0.00 | 1,848,032.00 | 47,608.00 | 0.00 | 0.00 | 1,895,640.00 |
| - งบประมาณที่ใช้ไปคิดเป็น(%) | 0.00 | 42.11 | 0.00 | 0.00 | 0.00 | 41.49 |
| 20.คณะพยาบาลศาสตร์ | | | | | | |
| - งบประมาณที่ได้รับอนุมัติ | 0.00 | 825,100.00 | 1,326,900.00 | 8,000.00 | 120,000.00 | 2,280,000.00 |
| - งบประมาณที่เบิกจ่าย | 0.00 | 100,350.50 | 0.00 | 0.00 | 0.00 | 100,350.50 |
| - งบประมาณคงเหลือ | 0.00 | 724,749.50 | 1,326,900.00 | 8,000.00 | 120,000.00 | 2,179,649.50 |
| - งบประมาณที่ใช้ไปคิดเป็น(%) | 0.00 | 12.16 | 0.00 | 0.00 | 0.00 | 4.40 |

5.ผลการเบิกจ่ายงบประมาณเงินรายได้ จำแนกตามหน่วยงานและหมวดรายจ่าย

| หน่วยงาน | หมวดรายจ่าย | | | | | |
|---------------------------------|-------------|---------------|--------------|---------------|---------------|---------------|
| | งบบุคลากร | งบดำเนินงาน | งบลงทุน | งบอุดหนุน | งบรายจ่ายอื่น | รวมทั้งสิ้น |
| 21.สำนักงานสภามหาวิทยาลัย | | | | | | |
| - งบประมาณที่ได้รับอนุมัติ | 0.00 | 79,700.00 | 0.00 | 0.00 | 0.00 | 79,700.00 |
| - งบประมาณที่เบิกจ่าย | 0.00 | 70,500.00 | 0.00 | 0.00 | 0.00 | 70,500.00 |
| - งบประมาณคงเหลือ | 0.00 | 9,200.00 | 0.00 | 0.00 | 0.00 | 9,200.00 |
| - งบประมาณที่ใช้ไปคิดเป็น(%) | 0.00 | 88.46 | 0.00 | 0.00 | 0.00 | 88.46 |
| - รวมงบประมาณที่ได้รับอนุมัติ | 0.00 | 50,748,843.50 | 2,008,343.00 | 23,284,113.50 | 12,395,500.00 | 88,436,800.00 |
| - รวมงบประมาณที่เบิกจ่าย | 0.00 | 20,116,150.86 | 451,395.00 | 14,185,899.37 | 1,745,477.45 | 36,498,922.68 |
| - รวมงบประมาณคงเหลือ | 0.00 | 30,632,692.64 | 1,556,948.00 | 9,098,214.13 | 10,650,022.55 | 51,937,877.32 |
| - รวมงบประมาณที่ใช้ไปคิดเป็น(%) | 0.00 | 39.64 | 22.48 | 60.93 | 14.08 | 41.27 |

กราฟแสดงผลการเบิกจ่ายงบประมาณรวม เงินรายได้ จำแนกตามหน่วยงาน

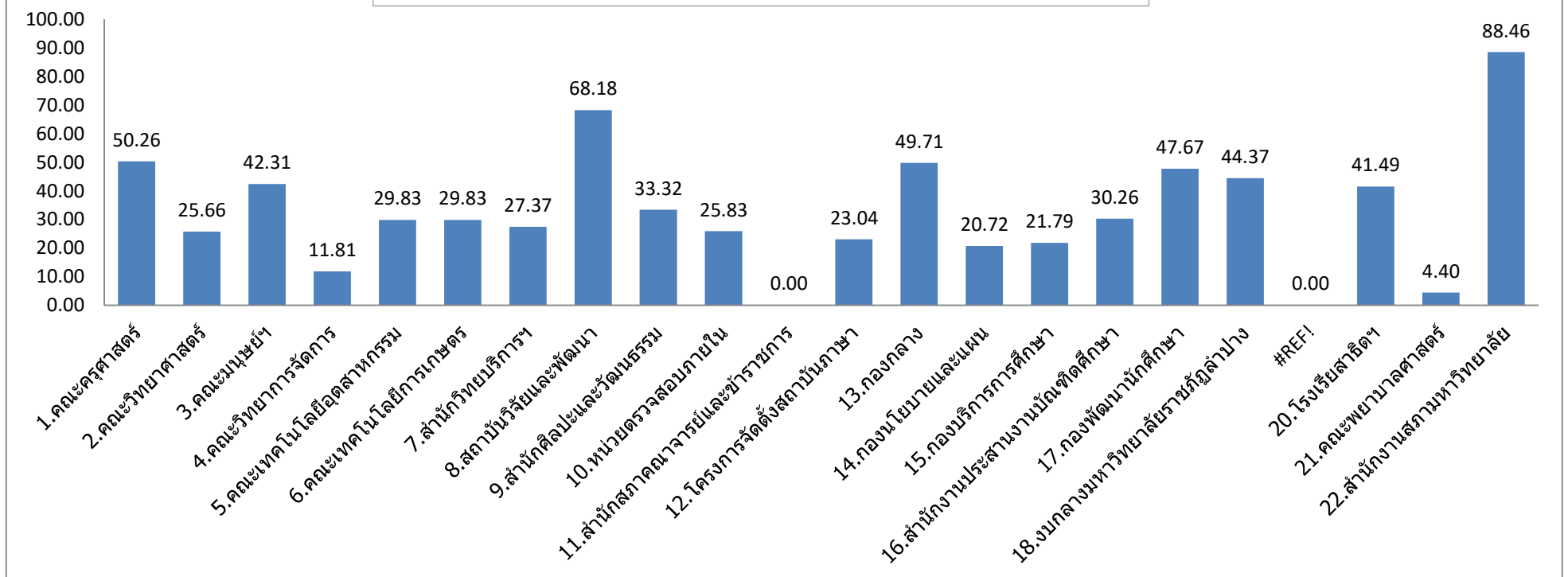

6.ผลเบิกจ่ายงบประมาณ จำแนกตามยุทธศาสตร์และไตรมาส มหาวิทยาลัยราชภัฏลำปาง

| ยุทธศาสตร์ | งบประมาณจัดสรร | งบประมาณหลังโอนเปลี่ยนแปลง/เพิ่มเติม | ผลการเบิกจ่ายงบประมาณ | | | | | | | |
|--|-----------------------|--------------------------------------|-----------------------|--------------|-----------------------|--------------|-------------|-------------|-------------|-------------|
| | | | ไตรมาส 1 | ร้อยละ | ไตรมาส 2 | ร้อยละ | ไตรมาส 3 | ร้อยละ | ไตรมาส 4 | ร้อยละ |
| ยุทธศาสตร์ที่ 1 การพัฒนาท้องถิ่น | 31,570,200 | 34,550,280.00 | 4,881,723.35 | 14.13 | 12,169,657.52 | 35.22 | 0.00 | 0.00 | 0.00 | 0.00 |
| ยุทธศาสตร์ที่ 2 การผลิตและพัฒนาครู | 11,617,780 | 6,905,650.00 | 1,577,298.55 | 22.84 | 2,503,176.25 | 36.25 | 0.00 | 0.00 | 0.00 | 0.00 |
| ยุทธศาสตร์ที่ 3 การยกระดับคุณภาพการศึกษา | 34,826,956 | 332,527,201.00 | 79,030,480.11 | 23.77 | 156,582,257.96 | 47.09 | 0.00 | 0.00 | 0.00 | 0.00 |
| ยุทธศาสตร์ที่ 4 การพัฒนาระบบบริหารจัดการ | 446,275,764 | 150,307,569.00 | 20,782,543.41 | 13.83 | 35,526,675.66 | 23.64 | 0.00 | 0.00 | 0.00 | 0.00 |
| รวม | 524,290,700.00 | 524,290,700.00 | 106,272,045.42 | 20.27 | 206,781,767.39 | 39.44 | 0.00 | 0.00 | 0.00 | 0.00 |

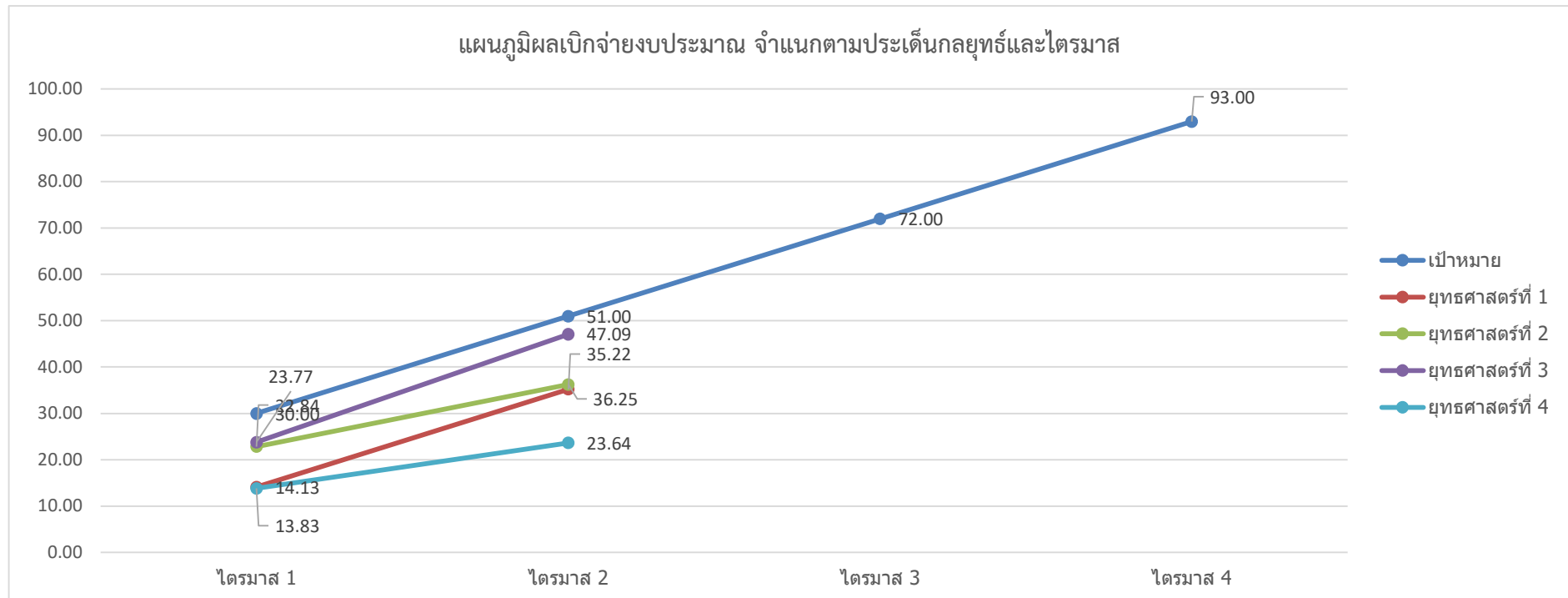

งบรายได้อันเนื่องมาปี ประจำปีงบประมาณรายจ่าย พ.ศ. 2564

ข้อมูล ณ วันที่ 31 มี.ค. 2565

| หน่วยงาน | งบประมาณอันเนื่องมาปี | เบิกจ่าย ณ วันที่ 31 มี.ค.65 | ร้อยละเบิกจ่าย ณ วันที่ 31 มี.ค.65 | คงเหลือ ณ วันที่ 31 มี.ค.65 | ร้อยละคงเหลือ |
|-------------------------------------|-----------------------|---------------------------------|---------------------------------------|--------------------------------|---------------|
| คณะครุศาสตร์ | 84,432.00 | 31,530.00 | 37.34 | 52,902.00 | 62.66 |
| คณะมนุษยศาสตร์และสังคมศาสตร์ | 103,580.00 | 89,100.00 | 86.02 | 14,480.00 | 13.98 |
| สำนักวิทยบริการและเทคโนโลยีสารสนเทศ | 174,308.00 | 174,307.90 | 100.00 | 0.10 | 0.00 |
| สำนักงานอธิการบดี | 7,852,460.42 | 3,285,354.00 | 41.84 | 4,567,106.42 | 58.16 |
| งานสิทธิประโยชน์ | 66,330.42 | 58,700.00 | 88.50 | 7,630.42 | 11.50 |
| งานการเจ้าหน้าที่และสวัสดิการ | 29,000.00 | 26,500.00 | 91.38 | 2,500.00 | 8.62 |
| งานพัสดุ | 790.00 | 534.00 | 67.59 | 256.00 | 32.41 |
| งานประชุมและพิธีการ | 55,000.00 | 55,000.00 | 100.00 | - | - |
| งานประชาสัมพันธ์ | 185,000.00 | 185,000.00 | 100.00 | - | - |
| งานอาคารสถานที่ | 7,346,340.00 | 2,836,320.00 | 38.61 | 4,510,020.00 | 61.39 |
| งานบริหารทั่วไป กองบริการการศึกษา | 90,000.00 | 43,300.00 | 48.11 | 46,700.00 | 51.89 |
| งานบริหารทั่วไป กองพัฒนานักศึกษา | 80,000.00 | 80,000.00 | 100.00 | - | - |
| สำนักงานบัณฑิตศึกษา | 913,471.98 | 770,616.00 | 84.36 | 142,855.98 | 15.64 |
| โครงการจัดตั้งสถาบันภาษา | 283,461.00 | 230,595.00 | 81.35 | 52,866.00 | 18.65 |
| งบบุคลากรวิทยาลัยราชภัฏลำปาง | 10,296,915.05 | 1,112,598.30 | 10.81 | 9,184,316.75 | 89.19 |
| รวม | 19,708,628.45 | 5,694,101.20 | 28.89 | 14,014,527.25 | 71.11 |