



รายงานการเบิกจ่ายงบประมาณตามแผนปฏิบัติการประจำปีงบประมาณ พ.ศ.2565

มหาวิทยาลัยราชภัฏลำปาง

ณ สิ้นไตรมาส 4

(ตุลาคม 2564 - กันยายน 2565)

กองนโยบายและแผน สำนักงานอธิการบดี

ปีงบประมาณ พ.ศ.2565

## สารบัญ

## หน้า

สรุปภาพรวม

- 1.ผลการเบิกจ่ายงบประมาณ ประจำปีงบประมาณ พ.ศ.2565 1
- 2.งบรายได้ก้อนเหลื่อมปี ประจำปีงบประมาณรายจ่าย พ.ศ. 2564 24
- 3.รายงานผลตัวชี้วัดของแผนปฏิบัติงานประจำปีงบประมาณ พ.ศ. 2565 ณ สิ้นไตรมาสที่ 4 25

## สรุปภาพรวม

ตามแผนปฏิบัติการประจำปีงบประมาณ พ.ศ.2565 มหาวิทยาลัยราชภัฏลำปาง มีงบประมาณจัดสรรทั้งสิ้น 524,290,700.00 บาท เป็นงบประมาณแผ่นดิน จำนวน 435,853,900.00 บาท (ร้อยละ 83.13) งบเงินรายได้ จำนวน 88,436,800.00 บาท (ร้อยละ 16.87)

ณ สิ้นไตรมาสที่ 4 มีผลการเบิกจ่ายงบประมาณทั้งสิ้น 471,535,532.36 บาท (ร้อยละ 88.79) เป็นเงินงบประมาณแผ่นดิน จำนวน 396,947,861.97 บาท (ร้อยละ 89.68) และเงินรายได้ จำนวน 74,587,670.39 บาท (ร้อยละ 84.34)

ผลการเบิกจ่ายงบประมาณทั้งหมด ร้อยละ 88.79 เปรียบเทียบกับแผนที่กำหนด ที่ร้อยละ 93.00 พบว่าต่ำกว่าแผนที่กำหนด ส่วนผลการเบิกจ่ายงบประมาณแผ่นดินภาพรวม ร้อยละ 89.68 เปรียบเทียบกับเป้าหมายที่รัฐบาลกำหนดที่ร้อยละ 93.00 พบว่าต่ำกว่าเป้าหมายที่กำหนด และผลการเบิกจ่ายงบประมาณแผ่นดิน งบลงทุนเท่ากับร้อยละ 54.46 เบิกจากต่ำกว่าเป้าหมายที่รัฐบาลกำหนดร้อยละ 75.00

หน่วยงานที่เบิกจ่ายงบประมาณได้สูงสุด 5 ลำดับแรก คือ 1.สำนักสภาคณาจารย์และข้าราชการ เบิกจ่ายร้อยละ 100.00 2.กองนโยบายและแผน เบิกจ่ายร้อยละ 100.00 3.คณะวิทยาการจัดการ เบิกจ่ายร้อยละ 99.97 4.สถาบันวิจัยและพัฒนา เบิกจ่ายร้อยละ 99.97 5.สำนักศิลปะและวัฒนธรรม เบิกจ่ายร้อยละ 99.96

หน่วยงานที่เบิกจ่ายงบประมาณต่ำสุด 5 ลำดับ คือ 1.คณะพยาบาลศาสตร์ เบิกจ่ายร้อยละ 65.63 2.สำนักงานประสานงานบัณฑิตศึกษา เบิกจ่ายร้อยละ 77.54 3.โครงการจัดตั้งสถาบันภาษา เบิกจ่ายร้อยละ 77.86 4.งบบริหารงานกลางๆ เบิกจ่ายร้อยละ 87.68.18 5.โรงเรียนสาธิตฯ เบิกจ่ายร้อยละ 94.30

การเบิกจ่ายตามยุทธศาสตร์ เรียงลำดับจากน้อยไปหามาก ดังนี้ 1.ยุทธศาสตร์ที่ 4 การพัฒนาระบบบริหารจัดการ เบิกจ่ายร้อยละ 66.13 2.ยุทธศาสตร์ที่ 2 การผลิตและพัฒนาครู เบิกจ่ายร้อยละ 92.23 3.ยุทธศาสตร์ที่ 3 การยกระดับคุณภาพการศึกษา เบิกจ่ายร้อยละ 97.66 5.ยุทธศาสตร์ที่ 1 การพัฒนาท้องถิ่น เบิกจ่ายร้อยละ 99.92

## รายงานผลการดำเนินงานตามแผนปฏิบัติการประจำปีงบประมาณ พ.ศ.2565

## ณ สิ้นไตรมาส 4

## 1.ผลการเบิกจ่ายงบประมาณ ประจำปีงบประมาณรายจ่าย พ.ศ.2565 จำแนกตามแหล่งงบประมาณ

แหล่งงบประมาณ	งบประมาณจัดสรร	งบประมาณหลังโอน เปลี่ยนแปลง/เพิ่มเติม	ร้อยละ	ผลการเบิกจ่ายงบประมาณ				รวม	ร้อยละ
				ไตรมาส 1	ไตรมาส 2	ไตรมาส 3	ไตรมาส 4		
เงินแผ่นดิน	435,853,900.00	442,625,465.00	83.35	84,827,201.48	85,455,643.23	105,385,151.06	121,279,866.20	396,947,861.97	89.68
เงินรายได้	88,436,800.00	88,436,800.00	16.65	21,444,843.94	15,054,078.74	15,509,802.73	22,578,944.98	74,587,670.39	84.34
รวมทุกงบประมาณ	524,290,700.00	531,062,265.00	100.00	106,272,045.42	100,509,721.97	120,894,953.79	143,858,811.18	471,535,532.36	88.79

แหล่งงบประมาณ	งบประมาณจัดสรร	งบประมาณหลังโอน เปลี่ยนแปลง/เพิ่มเติม	ร้อยละ	ผลการเบิกจ่ายสะสม							
				ไตรมาส 1		ไตรมาส 2		ไตรมาส 3		ไตรมาส 4	
				จำนวนเงิน	ร้อยละ	จำนวนเงิน	ร้อยละ	จำนวนเงิน	ร้อยละ	จำนวนเงิน	ร้อยละ
เงินแผ่นดิน	435,853,900.00	442,625,465.00	83.35	84,827,201.48	19.16	170,282,844.71	39.07	276,698,314.19	63.48	396,947,861.97	89.68
เงินรายได้	88,436,800.00	88,436,800.00	16.65	21,444,843.94	24.25	36,498,922.68	41.27	52,082,445.41	58.89	74,587,670.39	84.34
ภาพรวม	524,290,700.00	531,062,265.00	100.00	106,272,045.42	20.01	206,781,767.39	39.44	328,780,759.60	62.71	471,535,532.36	88.79
รายจ่ายประจำ	427,185,242.00	433,530,895.00	81.63	102,969,263.42	23.75	200,618,778.39	46.97	305,885,247.60	70.56	418,377,345.36	96.50
รายจ่ายลงทุน	97,105,458.00	97,531,370.00	18.37	3,302,782.00	3.39	6,162,989.00	6.34	22,895,512.00	23.48	53,158,187.00	54.50
เป้าหมายรัฐบาล (ร้อยละ)	รายจ่ายภาพรวม			30.00		51.00		72.00		93.00	
	รายจ่ายประจำ			34.00		57.00		79.00		98.00	
	รายจ่ายลงทุน			13.00		29.00		46.00		75.00	

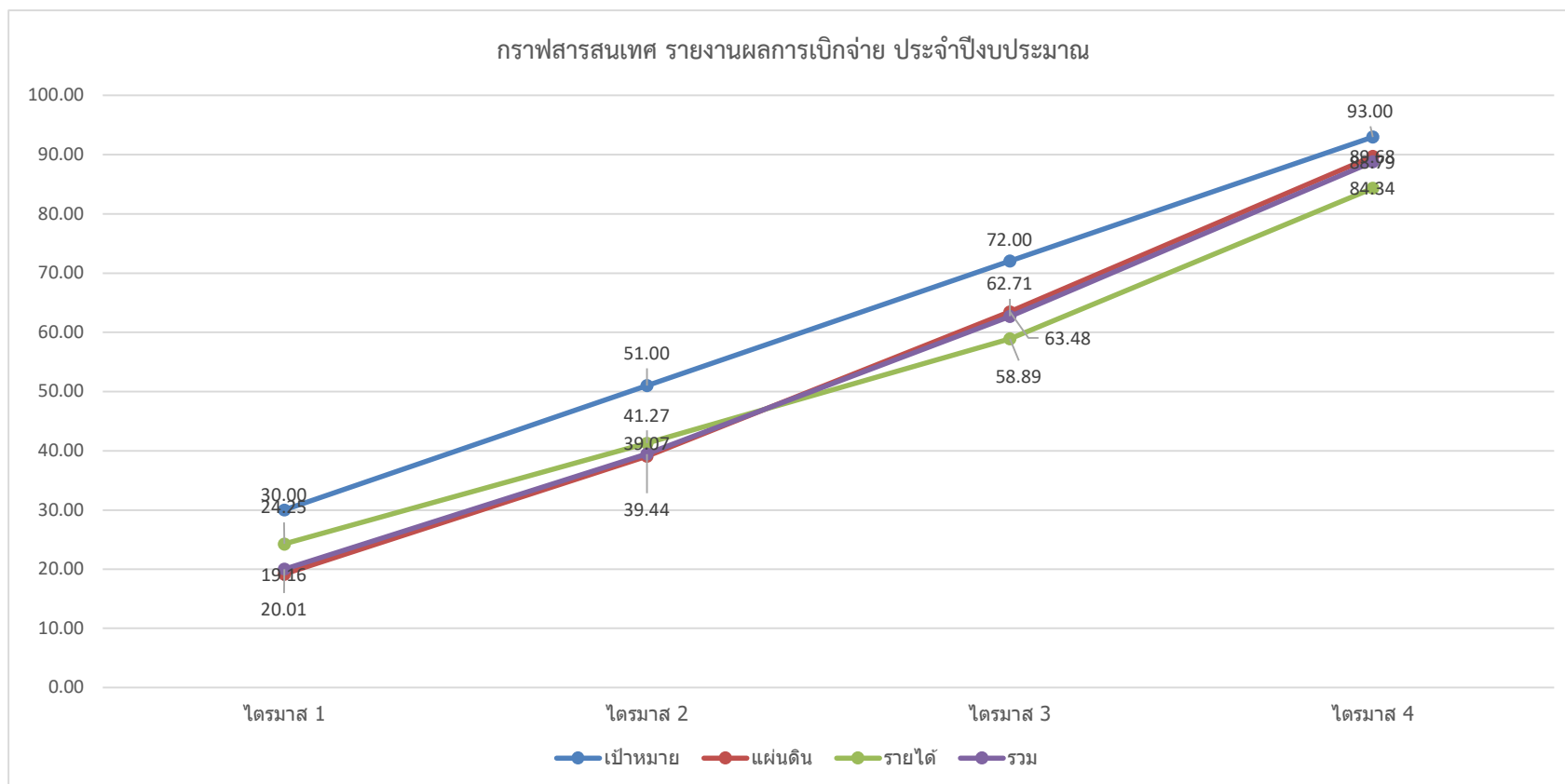

**คำชี้แจงเพิ่มเติม**

- มหาวิทยาลัยมีงบลงทุน งบประมาณแผ่นดินจัดสรรทั้งสิ้น 97,139,343.00 บาท การใช้จ่าย(ก่อนหักผูกพัน) เป็นเงิน 90,383,364.00 บาท และมีการเบิกจ่าย เป็นเงิน 51,735,094.00 บาท คิดเป็นร้อยละ 53.04 และเงินกันเหลื่อมปี จำนวน 38,648,270.00 บาท คิดเป็นร้อยละ 42.76
- มหาวิทยาลัยได้รับจัดสรรงบบุคลากรเพิ่มเติม เป็นเงิน 6,771,565.00 บาท

## 3.4 รายการครุภัณฑ์ ปีงบประมาณ 2565

ยุทธศาสตร์/ดี: หน่วยนับ

ลำดับ ความสำคัญ	รายการ	วันที่ลงนาม ในสัญญา	จำนวนที่ขอ		ราคาต่อหน่วย (บาท)	รวมเป็นเงิน (บาท)	งบประมาณผูกพัน (บาท)	งบประมาณเบิกจ่าย (บาท)	ร้อยละ
			หน่วย	จำนวน					
1	ชุดครุภัณฑ์ห้องปฏิบัติการพยาบาล	8 ต.ค. 64	ห้อง	1	1,881,500.00	1,881,500.00	1,360,200.00	1,360,200.00	100.00
รวมเป็นเงินทั้งสิ้น					1,881,500.00	1,881,500.00	1,360,200.00	1,360,200.00	100.00

หน่วยงาน : งบประมาณกลางมหาวิทยาลัยราชภัฏรำไพพรรณี

ลำดับ ความสำคัญ	รายการ	วันที่ลงนาม ในสัญญา	จำนวนที่ขอ		ราคาต่อหน่วย (บาท)	รวมเป็นเงิน (บาท)	งบประมาณผูกพัน (บาท)	งบประมาณเบิกจ่าย (บาท)	ร้อยละ
			หน่วย	จำนวน					
1	ระบบภาพและเสียงห้องประชุมโอบอราฤทธิ์	15 ก.พ. 65	ระบบ	1	3,280,000.00	3,280,000.00	3,210,000.00	3,210,000.00	100.00
2	ห้องเรียนอัจฉริยะ Smart Classroom	25 ม.ค. 65	โครงการ	1	11,700,000.00	11,700,000.00	11,680,500.00	11,680,500.00	100.00
รวมเป็นเงินทั้งสิ้น					14,980,000.00	14,980,000.00	14,890,500.00	14,890,500.00	100.00

หน่วยงาน : กองกลาง

ลำดับ ความสำคัญ	รายการ	วันที่ลงนาม ในสัญญา	จำนวนที่ขอ		ราคาต่อหน่วย (บาท)	รวมเป็นเงิน (บาท)	งบประมาณผูกพัน (บาท)	งบประมาณเบิกจ่าย (บาท)	ร้อยละ
			หน่วย	จำนวน					
1	เครื่องสแกนเอกสาร แบบที่ 2	-	เครื่อง	3	29,000.00	87,000.00	87,000.00	87,000.00	100.00
2	เครื่องพิมพ์ Multifunction เลเซอร์ หรือ LED ขาวดำ	-	เครื่อง	3	10,000.00	30,000.00	17,970.00	17,900.00	99.61
3	เครื่องคอมพิวเตอร์ สำหรับงานประมวลผล แบบที่ 2	-	เครื่อง	2	30,000.00	60,000.00	56,400.00	56,000.00	99.29
รวมเป็นเงินทั้งสิ้น					69,000.00	177,000.00	161,370.00	160,900.00	99.71

หน่วยงาน : กองพัฒนานักศึกษา

ลำดับ ความสำคัญ	รายการ	วันที่ลงนาม ในสัญญา	จำนวนที่ขอ		ราคาต่อหน่วย (บาท)	รวมเป็นเงิน (บาท)	งบประมาณผูกพัน (บาท)	งบประมาณเบิกจ่าย (บาท)	ร้อยละ
			หน่วย	จำนวน					
1	เครื่องคอมพิวเตอร์ สำหรับงานประมวลผล แบบที่ 2	-	เครื่อง	1	30,000.00	30,000.00	29,900.00	29,900.00	100.00
รวมเป็นเงินทั้งสิ้น					30,000.00	30,000.00	29,900.00	29,900.00	100.00

หน่วยงาน : คณะวิทยาศาสตร์

ลำดับ ความสำคัญ	รายการ	วันที่ลงนาม ในสัญญา	จำนวนที่ขอ		ราคาต่อหน่วย (บาท)	รวมเป็นเงิน (บาท)	งบประมาณผูกพัน (บาท)	งบประมาณเบิกจ่าย (บาท)	ร้อยละ
			หน่วย	จำนวน					
1	ชุดวิเคราะห์ปริมาณไนโตรเจน	17 ธ.ค. 64	ชุด	1	870,000.00	870,000.00	868,000.00	868,000.00	100.00
2	เครื่องวัดปริมาณการดูดกลืนแสงสำหรับการวิเคราะห์ทางวิทยาศาสตร์สิ่งแวดล้อมขั้นสูง	7 ธ.ค. 64	เครื่อง	1	395,000.00	395,000.00	395,000.00	395,000.00	100.00
3	ชุดพัฒนาทักษะการวิจัยเพื่อความร่วมมือทางด้านวิทยาศาสตร์ข้อมูล	15 ธ.ค. 64	ชุด	17	22,000.00	374,000.00	374,000.00	374,000.00	100.00
4	ชุดเครื่องมืออัจฉริยะสำหรับประเมินระบบนิเวศวิทยาทางบกและทางน้ำ	10 ก.พ. 65	ชุด	1	385,000.00	385,000.00	385,000.00	385,000.00	100.00
5	ชุดเครื่องอ่านปฏิริยาไมโครเพลท	28 ก.พ. 65	ชุด	1	800,000.00	800,000.00	796,400.00	796,400.00	100.00
6	ชุดการสังเคราะห์ทางเคมีอินทรีย์ขั้นสูง	29 พ.ย. 64	ชุด	1	415,000.00	415,000.00	415,000.00	415,000.00	100.00
รวมเป็นเงินทั้งสิ้น					2,887,000.00	3,239,000.00	3,233,400.00	3,233,400.00	100.00

หน่วยงาน : คณะเทคโนโลยีอุตสาหกรรม

ลำดับ ความสำคัญ	รายการ	วันที่ลงนาม ในสัญญา	จำนวนที่ขอ		ราคาต่อหน่วย (บาท)	รวมเป็นเงิน (บาท)	งบประมาณผูกพัน (บาท)	งบประมาณเบิกจ่าย (บาท)	ร้อยละ
			หน่วย	จำนวน					
1	ชุดปฏิบัติชนกหุ่นยนต์ในภาคอุตสาหกรรมพร้อมโปรแกรมจำลอง	21 ธ.ค. 64	ชุด	1	995,000.00	995,000.00	953,000.00	953,000.00	100.00
2	ชุดเตรียมตัวอย่างและตรวจสอบคุณภาพของพื้นผิวเนื้อดินและวัสดุเคลือบผิวในงานเซรามิก	24 ธ.ค. 64	ชุด	1	985,000.00	985,000.00	984,700.00	984,700.00	100.00
3	ชุดสนับสนุนการเรียนการสอนสาขาวิชาวิศวกรรมซอฟต์แวร์สำหรับการพัฒนาซอฟต์แวร์ ในศตวรรษที่ 21	10 ม.ค. 65	ชุด	1	957,000.00	957,000.00	950,000.00	950,000.00	100.00
4	ชุดฝึกปฏิบัติการด้านเทคโนโลยีและวิศวกรรม	11 มี.ค. 65	ชุด	1	1,269,600.00	1,269,600.00	1,027,300.00	1,027,300.00	100.00
รวมเป็นเงินทั้งสิ้น					4,206,600.00	4,206,600.00	3,915,000.00	3,915,000.00	100.00

หน่วยงาน : คณะเทคโนโลยีการเกษตร

ลำดับ ความสำคัญ	รายการ	วันที่ลงนาม ในสัญญา	จำนวนที่ขอ		ราคาต่อหน่วย (บาท)	รวมเป็นเงิน (บาท)	งบประมาณผูกพัน (บาท)	งบประมาณเบิกจ่าย (บาท)	ร้อยละ
			หน่วย	จำนวน					
1	เครื่องปรับอากาศ แบบแขวน ระบบ Inverter ขนาดไม่น้อยกว่า 36,000 บีทียู	13 ม.ค. 65	เครื่อง	15	47,000	705,000	584,294.00	584,294.00	100.00
2	เครื่องวัดค่าความเป็นกรด-ด่างและค่าการนำไฟฟ้า (Conductivity) ชนิดตั้งโต๊ะ	16 พ.ย. 64	เครื่อง	2	50,000	100,000	100,000.00	100,000.00	100.00
3	ตู้บ่มเพาะเชื้อ ขนาดไม่น้อยกว่า 50 ลิตร	-	ชุด	1	86,000	86,000	86,000	86,000	100.00
4	เครื่องนึ่งฆ่าเชื้อด้วยไอน้ำความดันสูง	23 พ.ย. 64	ชุด	1	160,000	160,000	160,000	160,000	100.00
5	เครื่องระเหยสารแบบหมุนชนิดควบคุมอุณหภูมิ	16 ธ.ค. 64	ชุด	1	495,000	495,000	495,000	495,000	100.00
6	ตู้ปลอดเชื้อ (Biohazard Safety Cabinet Class II)	29 พ.ย. 64	ตู้	1	290,000	290,000	290,000	290,000	100.00
รวมเป็นเงินทั้งสิ้น					1,128,000.00	1,836,000.00	1,715,294.00	1,715,294.00	100.00



ผลผลิต : ผู้สำเร็จการศึกษาด้านสังคมศาสตร์

หน่วยงาน : งบประมาณกลางมหาวิทยาลัยราชภัฏลำปาง

ลำดับ ความสำคัญ	รายการ	วันที่ลงนาม ในสัญญา	จำนวนที่ขอ		ราคาต่อหน่วย (บาท)	รวมเป็นเงิน (บาท)	งบประมาณผูกพัน (บาท)	งบประมาณเบิกจ่าย (บาท)	ร้อยละ
			หน่วย	จำนวน					
1	ครุภัณฑ์ประกอบอาคารหอพักนักศึกษา (หอหญิง)	25 ม.ค. 65	โครงการ	1	2,560,000.00	2,560,000.00	1,388,200.00	1,388,200.00	100.00
รวมเป็นเงินทั้งสิ้น					2,560,000.00	2,560,000.00	1,388,200.00	1,388,200.00	100.00

หน่วยงาน : คณะครุศาสตร์

ลำดับ ความสำคัญ	รายการ	วันที่ลงนาม ในสัญญา	จำนวนที่ขอ		ราคาต่อหน่วย (บาท)	รวมเป็นเงิน (บาท)	งบประมาณผูกพัน (บาท)	งบประมาณเบิกจ่าย (บาท)	ร้อยละ
			หน่วย	จำนวน					
1	เครื่องคอมพิวเตอร์ All In One สำหรับประมวลผล	16 พ.ย. 64	เครื่อง	5	23,000.00	115,000.00	114,000.00	114,000.00	100.00
2	เครื่องฉายภาพ 3 มิติ	-	เครื่อง	1	20,000.00	20,000.00	19,900.00	19,900.00	100.00
3	เครื่องแกะสลักเลเซอร์	-	เครื่อง	2	30,000.00	60,000.00	60,000.00	60,000.00	100.00
4	ชุดห้องปฏิบัติการ Microteaching พร้อมติดตั้ง	23 ธ.ค. 64	ห้อง	1	126,200.00	126,200.00	126,200.00	126,200.00	100.00
รวมเป็นเงินทั้งสิ้น					199,200.00	321,200.00	320,100.00	320,100.00	100.00

หน่วยงาน : คณะมนุษยศาสตร์และสังคมศาสตร์

ลำดับ ความสำคัญ	รายการ	วันที่ลงนาม ในสัญญา	จำนวนที่ขอ		ราคาต่อหน่วย (บาท)	รวมเป็นเงิน (บาท)	งบประมาณผูกพัน (บาท)	งบประมาณเบิกจ่าย (บาท)	ร้อยละ
			หน่วย	จำนวน					
1	เครื่องพิมพ์เลเซอร์ หรือ LED สี ชนิด Network แบบที่ 2	16 พ.ย. 64	เครื่อง	2	54,000.00	108,000.00	108,000.00	108,000.00	100.00
2	เครื่องตัดแต่งฟุ้งไม้ ขนาด 22 นิ้ว	-	เครื่อง	2	11,000.00	22,000.00	22,000.00	22,000.00	100.00
3	เครื่องตัดหญ้าแบบล้อจักรยาน	-	เครื่อง	1	12,000.00	12,000.00	12,000.00	12,000.00	100.00
4	เครื่องมัลติมีเดียโปรเจคเตอร์ ระดับ XGA ขนาด 3,000 ANSI Lumens	16 พ.ย. 64	เครื่อง	14	27,000.00	378,000.00	378,000.00	378,000.00	100.00
5	ชุดเครื่องเสียงห้องประชุม	-	ชุด	1	73,700.00	73,700.00	73,700.00	73,700.00	100.00
รวมเป็นเงินทั้งสิ้น					177,700.00	593,700.00	593,700.00	593,700.00	100.00

หน่วยงาน : คณะเทคโนโลยีอุตสาหกรรม

ลำดับ ความสำคัญ	รายการ	วันที่ลงนาม ในสัญญา	จำนวนที่ขอ		ราคาต่อหน่วย (บาท)	รวมเป็นเงิน (บาท)	งบประมาณผูกพัน (บาท)	งบประมาณเบิกจ่าย (บาท)	ร้อยละ
			หน่วย	จำนวน					
1	ชุดครุภัณฑ์ห้องปฏิบัติการปัญญาประดิษฐ์(AI) และหุ่นยนต์อัตโนมัติ	8 ธ.ค. 64	ชุด	1	999,000.00	999,000.00	997,000.00	997,000.00	100.00
รวมเป็นเงินทั้งสิ้น					999,000.00	999,000.00	997,000.00	997,000.00	100.00

หน่วยงาน : สถาบันวิจัยและพัฒนา

ลำดับ ความสำคัญ	รายการ	วันที่ลงนาม ในสัญญา	จำนวนที่ขอ		ราคาต่อหน่วย (บาท)	รวมเป็นเงิน (บาท)	งบประมาณผูกพัน (บาท)	งบประมาณเบิกจ่าย (บาท)	ร้อยละ
			หน่วย	จำนวน					
1	เครื่องคอมพิวเตอร์ สำหรับงานประมวลผลแบบที่ 2	-	เครื่อง	3	30,000.00	90,000.00	90,000.00	90,000.00	100.00
2	เครื่องพิมพ์เลเซอร์ หรือ LED สี ชนิด Network แบบที่ 2	-	เครื่อง	2	27,000.00	54,000.00	54,000.00	54,000.00	100.00
รวมเป็นเงินทั้งสิ้น					57,000.00	144,000.00	144,000.00	144,000.00	100.00

หน่วยงาน : โรงเรียนสาธิตมหาวิทยาลัยราชภัฏลำปาง

ลำดับ ความสำคัญ	รายการ	วันที่ลงนาม ในสัญญา	จำนวนที่ขอ		ราคาต่อหน่วย (บาท)	รวมเป็นเงิน (บาท)	งบประมาณผูกพัน (บาท)	งบประมาณเบิกจ่าย (บาท)	ร้อยละ
			หน่วย	จำนวน					
1	เครื่องปรับอากาศชนิดติดผนังพร้อมติดตั้ง ขนาด 24,000 บีทียู	17 ม.ค. 65	เครื่อง	5	25,300.00	126,500.00	126,200.00	126,200.00	100.00
รวมเป็นเงินทั้งสิ้น					25,300.00	126,500.00	126,200.00	126,200.00	100.00

## 3.5 รายการสิ่งก่อสร้าง ปีงบประมาณ 2565

หน่วยงาน : งบประมาณกลางมหาวิทยาลัยราชภัฏลำปาง

ผลผลิต : ผู้สำเร็จการศึกษาด้านวิทยาศาสตร์และเทคโนโลยี

ลำดับ ความสำคัญ	รายการ	วันที่ลงนาม ในสัญญา	จำนวนที่ขอ		ราคาต่อหน่วย (บาท)	รวมเป็นเงิน (บาท)	งบประมาณผูกพัน (บาท)	งบประมาณเบิกจ่าย (บาท)	ร้อยละ	
			หน่วย	จำนวน						
1	งานปรับปรุงหอประชุมใหญ่	1 ก.พ. 65	โครงการ	1	11,736,000.00	11,736,000.00	11,690,000.00	11,690,000.00	100.00	
2	โครงการก่อสร้างรั้วรอบมหาวิทยาลัย	28 ม.ค. 65	โครงการ	1	15,900,000.00	15,900,000.00	15,870,000.00	4,126,200.00	26.00	
3	งานปรับปรุงอาคารหอสมุดกลาง	23 มี.ค. 65	โครงการ	1	4,780,000.00	4,780,000.00	3,650,000.00	3,650,000.00	100.00	
4	โครงการปรับปรุงสนามกีฬา	10 ก.พ. 65	โครงการ	1	10,056,000.00	10,056,000.00	9,600,000.00	2,976,000.00	31.00	
รวมเป็นเงินทั้งสิ้น						42,472,000.00	42,472,000.00	40,810,000.00	22,442,200.00	54.99

\*หมายเหตุ รายการที่ 2 และรายการที่ 4 เบิกจ่ายอยู่ในงวดที่ 3

หน่วยงาน : งบประมาณกลางมหาวิทยาลัยราชภัฏลำปาง

ผลผลิต : ผู้สำเร็จการศึกษาด้านสังคมศาสตร์

ลำดับ ความสำคัญ	รายการ	วันที่ลงนาม ในสัญญา	จำนวนที่ขอ		ราคาต่อหน่วย (บาท)	รวมเป็นเงิน (บาท)	งบประมาณผูกพัน (บาท)	งบประมาณเบิกจ่าย (บาท)	ร้อยละ	
			หน่วย	จำนวน						
1	โครงการก่อสร้างอาคารหอพักนักศึกษา	-	โครงการ	1	11,400,000.00	11,400,000.00	11,400,000.00	0.00	0.00	
2	งานก่อสร้างอาคารเรียนระดับก่อนปฐมวัยโรงเรียนสาธิตมหาวิทยาลัยราชภัฏลำปาง	1 เม.ย. 65	โครงการ	1	9,800,000.00	9,800,000.00	8,880,000.00	1,332,000.00	15.00	
3	งานปรับปรุงอาคารโรงเรียนสาธิตมหาวิทยาลัยราชภัฏลำปาง	13 ธ.ค. 64	โครงการ	1	418,500.00	418,500.00	418,500.00	418,500.00	100.00	
รวมเป็นเงินทั้งสิ้น						21,618,500.00	21,618,500.00	20,698,500.00	418,500.00	2.02

\*หมายเหตุ รายการที่ 1 อยู่ระหว่างบริหารสัญญา รายการที่ 2 เบิกจ่ายอยู่ในงวดที่ 1

## 2.ผลการเบิกจ่ายงบประมาณ จำแนกตามหมวดรายจ่าย แหล่งงบประมาณ และไตรมาส มหาวิทยาลัยราชภัฏลำปาง

หมวดรายจ่าย/แหล่งเงิน		งบประมาณจัดสรร	งบประมาณหลังโอนเปลี่ยนแปลง/เพิ่มเติม	ผลการเบิกจ่ายงบประมาณ				รวม	ร้อยละ
				ไตรมาส 1	ไตรมาส 2	ไตรมาส 3	ไตรมาส 4		
งบบุคลากร	เงินแผ่นดิน	58,501,900.00	64,652,688.56	15,340,590.00	15,737,021.61	15,811,710.00	15,774,636.99	62,663,958.60	96.92
	เงินรายได้	0.00	0.00	0.00	0.00	0.00	0.00	0.00	0.00
	รวม	58,501,900.00	64,652,688.56	15,340,590.00	15,737,021.61	15,811,710.00	15,774,636.99	62,663,958.60	96.92
งบดำเนินงาน	เงินแผ่นดิน	9,765,500.00	10,110,894.11	2,832,238.95	2,557,852.44	2,557,852.44	2,162,950.28	10,110,894.11	100.00
	เงินรายได้	50,560,042.00	51,980,373.50	9,782,415.27	10,333,735.59	10,423,343.28	15,330,334.99	45,869,829.13	88.24
	รวม	60,325,542.00	62,091,267.61	12,614,654.22	12,891,588.03	12,981,195.72	17,493,285.27	55,980,723.24	90.16
งบลงทุน	เงินแผ่นดิน	95,131,000.00	94,990,597.00	2,892,272.00	2,819,322.00	14,703,845.00	31,319,655.00	51,735,094.00	54.46
	เงินรายได้	1,974,458.00	2,540,773.00	410,510.00	40,885.00	604,100.00	367,598.00	1,423,093.00	56.01
	รวม	97,105,458.00	97,531,370.00	3,302,782.00	2,860,207.00	15,307,945.00	31,687,253.00	53,158,187.00	54.50
งบอุดหนุน	เงินแผ่นดิน	272,455,500.00	272,871,285.33	63,762,100.53	64,341,447.18	72,311,743.62	72,022,623.93	272,437,915.26	99.84
	เงินรายได้	23,496,100.00	23,284,613.50	10,117,232.07	4,068,667.30	3,375,636.60	3,804,449.01	21,365,984.98	91.76
	รวม	295,951,600.00	296,155,898.83	73,879,332.60	68,410,114.48	75,687,380.22	75,827,072.94	293,803,900.24	99.21
งบรายจ่ายอื่น	เงินแผ่นดิน	0.00	0.00	0.00	0.00	0	0.00	0.00	0.00
	เงินรายได้	12,406,200.00	10,631,040.00	1,134,686.60	610,790.85	1,106,722.85	3,076,562.98	5,928,763.28	55.77
	รวม	12,406,200.00	10,631,040.00	1,134,686.60	610,790.85	1,106,722.85	3,076,562.98	5,928,763.28	55.77
รวม	เงินแผ่นดิน	435,853,900.00	442,625,465.00	84,827,201.48	85,455,643.23	105,385,151.06	121,279,866.20	396,947,861.97	89.68
	เงินรายได้	88,436,800.00	88,436,800.00	21,444,843.94	15,054,078.74	15,509,802.73	22,578,944.98	74,587,670.39	84.34
	รวม	524,290,700.00	531,062,265.00	106,272,045.42	100,509,721.97	120,894,953.79	143,858,811.18	471,535,532.36	88.79

กราฟผลการเบิกจ่ายงบประมาณ จำแนกตามหมวดรายจ่าย

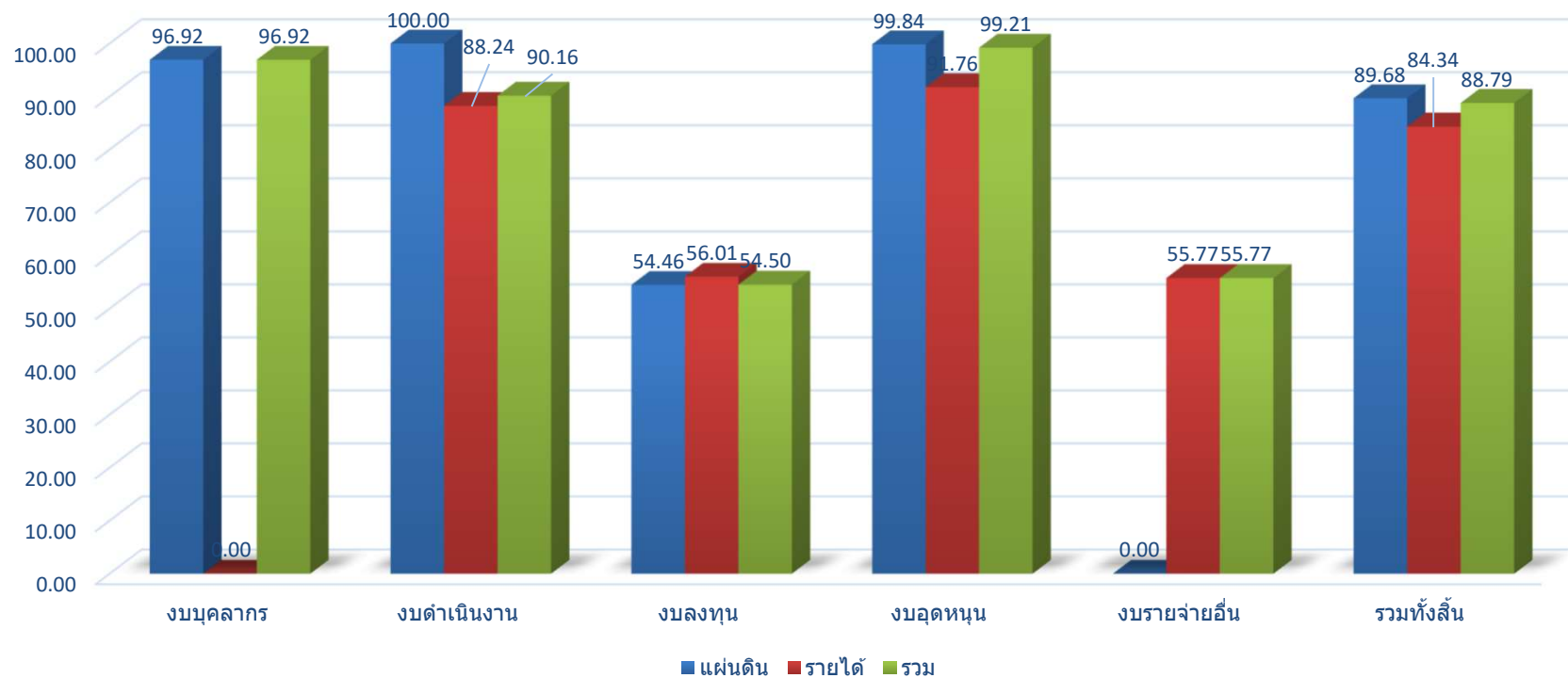

## 3.ผลการเบิกจ่ายงบประมาณ จำแนกตามหน่วยงานและไตรมาส

หน่วยงาน	งบประมาณจัดสรร	งบประมาณหลังโอนเปลี่ยนแปลง/เพิ่มเติม	ผลการเบิกจ่ายงบประมาณ				รวม	ร้อยละ	เป้าหมายเบิกจ่าย (ร้อยละ 93)
			ไตรมาส 1	ไตรมาส 2	ไตรมาส 3	ไตรมาส 4			
1.คณะครุศาสตร์	17,478,600.00	17,216,146.05	4,750,066.97	3,084,615.26	4,348,987.70	4,397,841.50	16,581,511.43	96.31	บรรลุ
2.คณะวิทยาศาสตร์	7,105,400.00	7,438,445.92	772,144.00	2,047,482.32	1,356,897.04	3,168,844.30	7,345,367.66	98.75	บรรลุ
3.คณะมนุษยศาสตร์และสังคมศาสตร์	7,526,700.00	7,495,356.00	1,605,094.50	1,794,392.00	1,681,092.70	2,322,990.60	7,403,569.80	98.78	บรรลุ
4.คณะวิทยาการจัดการ	5,213,600.00	5,141,323.75	182,118.35	1,377,592.11	1,680,117.96	1,900,179.39	5,140,007.81	99.97	บรรลุ
5.คณะเทคโนโลยีอุตสาหกรรม	9,324,500.00	8,580,513.00	151,817.00	2,154,908.00	4,165,317.00	2,079,302.00	8,551,344.00	99.66	บรรลุ
6.คณะเทคโนโลยีการเกษตร	4,828,600.00	4,240,513.61	1,582,526.07	649,054.62	1,564,091.96	439,764.27	4,235,436.92	99.88	บรรลุ
7.สำนักวิทยบริการและเทคโนโลยีสารสนเทศ	2,009,000.00	2,488,856.20	578,970.20	447,116.00	408,584.40	1,045,556.89	2,480,227.49	99.65	บรรลุ
8.สถาบันวิจัยและพัฒนา	2,459,400.00	2,513,400.00	385,701.79	803,897.79	876,981.72	446,025.79	2,512,607.09	99.97	บรรลุ
9.สำนักศิลปะและวัฒนธรรม	778,800.00	778,677.00	120,470.00	152,322.00	289,811.00	215,736.00	778,339.00	99.96	บรรลุ
10.หน่วยตรวจสอบภายใน	56,800.00	56,348.00	27,873.00	0.00	0.00	28,250.00	56,123.00	99.60	บรรลุ
11.สำนักสภาคณาจารย์และข้าราชการ	65,000.00	45,600.00	2,880.00	6,700.00	11,710.00	24,310.00	45,600.00	100.00	บรรลุ
12.โครงการจัดตั้งสถาบันภาษา	3,998,600.00	2,936,246.00	532,872.44	730,099.40	487,229.91	535,829.40	2,286,031.15	77.86	ไม่บรรลุ
13.กองกลาง	4,775,100.00	5,417,531.20	1,486,055.41	1,206,018.34	1,036,116.59	1,580,065.58	5,308,255.92	97.98	บรรลุ
14.กองนโยบายและแผน	1,031,400.00	1,005,184.90	183,516.30	24,628.50	428,570.20	368,469.55	1,005,184.55	100.00	บรรลุ
15.กองบริการการศึกษา	2,954,200.00	2,941,551.20	620,229.15	297,858.20	500,525.75	1,520,467.19	2,939,080.29	99.92	บรรลุ
16.สำนักงานประสานงานบัณฑิตศึกษา	7,393,300.00	7,684,525.00	540,627.00	1,641,076.25	1,257,624.00	2,519,505.85	5,958,833.10	77.54	ไม่บรรลุ
17.กองพัฒนานักศึกษา	7,169,700.00	6,712,229.99	855,636.04	513,410.00	3,010,756.08	2,215,719.24	6,595,521.36	98.26	บรรลุ
18.งบริหารงานกลางฯ	432,029,100.00	439,897,467.18	90,941,173.20	82,125,775.68	94,622,446.81	117,990,892.96	385,680,288.65	87.68	ไม่บรรลุ
19.โรงเรียนสาธิตฯ	3,759,700.00	4,588,100.00	829,474.00	728,831.00	834,038.39	1,934,393.25	4,326,736.64	94.30	บรรลุ
20.คณะพยาบาลศาสตร์	4,161,500.00	3,640,200.00	1,050.00	99,300.50	1,877,205.00	83,971.00	2,061,526.50	56.63	ไม่บรรลุ
21.สำนักงานสภามหาวิทยาลัย	171,700.00	244,050.00	121,750.00	40,350.00	62,590.00	19,250.00	243,940.00	99.95	บรรลุ
<b>รวม</b>	<b>524,290,700.00</b>	<b>531,062,265.00</b>	<b>106,272,045.42</b>	<b>99,925,427.97</b>	<b>120,500,694.21</b>	<b>144,837,364.76</b>	<b>471,535,532.36</b>	<b>88.79</b>	<b>ไม่บรรลุ</b>

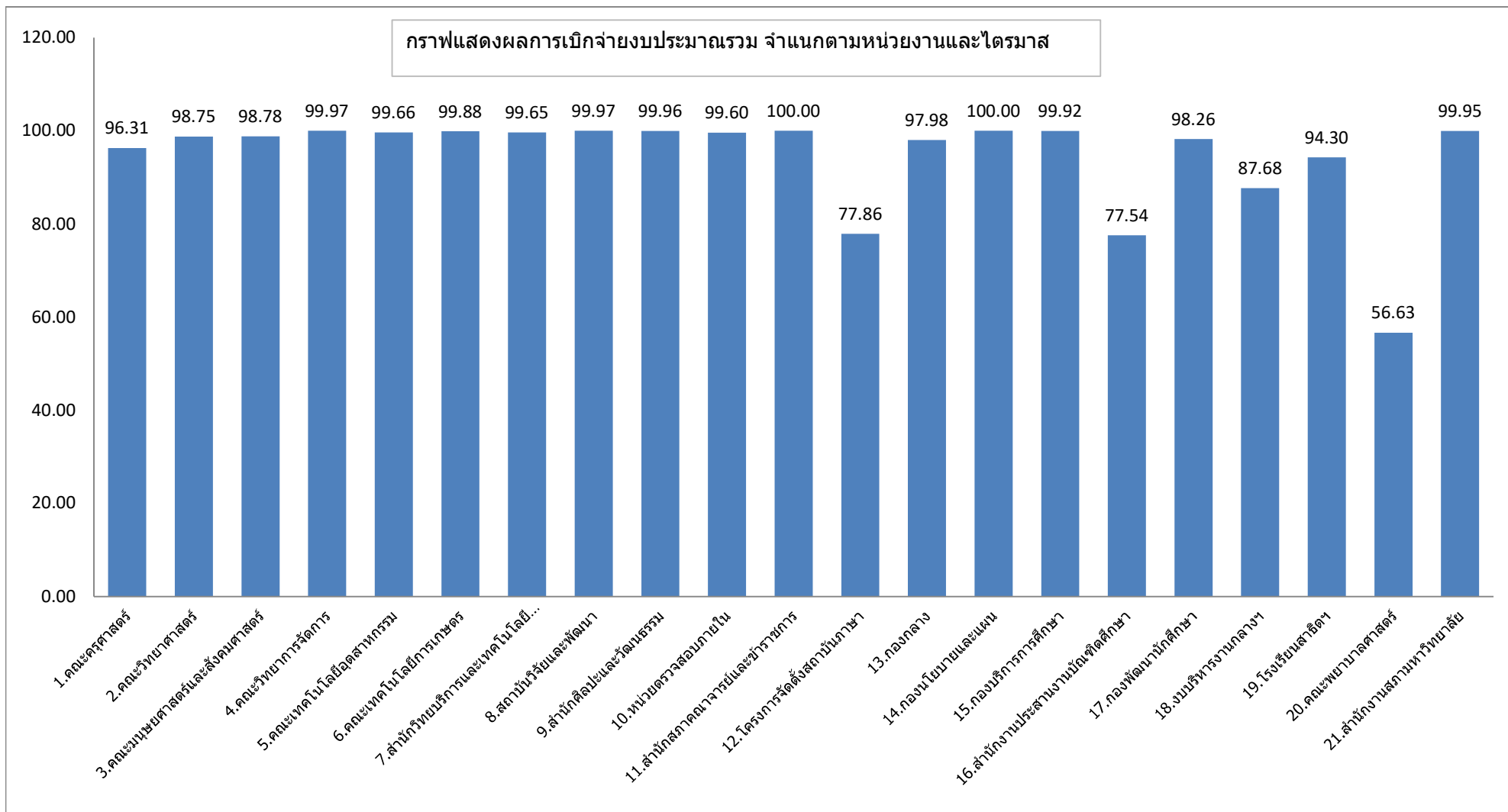

## 4.ผลการเบิกจ่ายงบประมาณแผ่นดิน จำแนกตามหน่วยงานและหมวดรายจ่าย

หน่วยงาน	หมวดรายจ่าย					
	งบบุคลากร	งบดำเนินงาน	งบลงทุน	งบอุดหนุน	งบรายจ่ายอื่น	รวมทั้งสิ้น
<b>1.คณะครุศาสตร์</b>						
- งบประมาณที่ได้รับอนุมัติ	0.00	0.00	320,100.00	11,565,846.05	0.00	11,885,946.05
- งบประมาณที่เบิกจ่าย	0.00	0.00	320,100.00	11,522,687.70	0.00	11,842,787.70
- งบประมาณคงเหลือ	0.00	0.00	0.00	43,158.35	0.00	43,158.35
- งบประมาณที่ใช้ไปคิดเป็น(%)	0.00	0.00	100.00	99.63	0.00	99.64
<b>2.คณะวิทยาศาสตร์</b>						
- งบประมาณที่ได้รับอนุมัติ	0.00	0.00	3,233,400.00	2,912,645.92	0.00	6,146,045.92
- งบประมาณที่เบิกจ่าย	0.00	0.00	3,233,400.00	2,911,880.16	0.00	6,145,280.16
- งบประมาณคงเหลือ	0.00	0.00	0.00	765.76	0.00	765.76
- งบประมาณที่ใช้ไปคิดเป็น(%)	0.00	0.00	100.00	99.97	0.00	99.99
<b>3.คณะมนุษยศาสตร์และสังคมศาสตร์</b>						
- งบประมาณที่ได้รับอนุมัติ	0.00	0.00	593,700.00	4,074,756.00	0.00	4,668,456.00
- งบประมาณที่เบิกจ่าย	0.00	0.00	593,700.00	4,074,471.00	0.00	4,668,171.00
- งบประมาณคงเหลือ	0.00	0.00	0.00	285.00	0.00	285.00
- งบประมาณที่ใช้ไปคิดเป็น(%)	0.00	0.00	100.00	99.99	0.00	99.99
<b>4.คณะวิทยาการจัดการ</b>						
- งบประมาณที่ได้รับอนุมัติ	0.00	0.00	0.00	4,720,423.75	0.00	4,720,423.75
- งบประมาณที่เบิกจ่าย	0.00	0.00	0.00	4,719,478.75	0.00	4,719,478.75
- งบประมาณคงเหลือ	0.00	0.00	0.00	945.00	0.00	945.00
- งบประมาณที่ใช้ไปคิดเป็น(%)	0.00	0.00	0.00	99.98	0.00	99.98
<b>5.คณะเทคโนโลยีอุตสาหกรรม</b>						
- งบประมาณที่ได้รับอนุมัติ	0.00	0.00	4,934,000.00	3,401,613.00	0.00	8,335,613.00
- งบประมาณที่เบิกจ่าย	0.00	0.00	4,912,000.00	3,401,277.50	0.00	8,313,277.50
- งบประมาณคงเหลือ	0.00	0.00	22,000.00	335.50	0.00	22,335.50
- งบประมาณที่ใช้ไปคิดเป็น(%)	0.00	0.00	99.55	99.99	0.00	99.73



## 4.ผลการเบิกจ่ายงบประมาณแผ่นดิน จำแนกตามหน่วยงานและหมวดรายจ่าย

หน่วยงาน	หมวดรายจ่าย					
	งบบุคลากร	งบดำเนินงาน	งบลงทุน	งบอุดหนุน	งบรายจ่ายอื่น	รวมทั้งสิ้น
<b>6.คณะเทคโนโลยีการเกษตร</b>						
- งบประมาณที่ได้รับอนุมัติ	0.00	0.00	1,715,295.00	2,449,318.61	0.00	4,164,613.61
- งบประมาณที่เบิกจ่าย	0.00	0.00	1,715,294.00	2,446,948.56	0.00	4,162,242.56
- งบประมาณคงเหลือ	0.00	0.00	0.00	2,370.05	0.00	2,371.05
- งบประมาณที่ใช้ไปคิดเป็น(%)	0.00	0.00	100.00	99.90	0.00	99.94
<b>7.สำนักวิทยบริการและเทคโนโลยีสารสนเทศ</b>						
- งบประมาณที่ได้รับอนุมัติ	0.00	0.00	0.00	888,856.20	0.00	888,856.20
- งบประมาณที่เบิกจ่าย	0.00	0.00	0.00	888,853.94	0.00	888,853.94
- งบประมาณคงเหลือ	0.00	0.00	0.00	2.26	0.00	2.26
- งบประมาณที่ใช้ไปคิดเป็น(%)	0.00	0.00	0.00	100.00	0.00	100.00
<b>8.สถาบันวิจัยและพัฒนา</b>						
- งบประมาณที่ได้รับอนุมัติ	0.00	0.00	144,000.00	2,252,500.00	0.00	2,396,500.00
- งบประมาณที่เบิกจ่าย	0.00	0.00	144,000.00	2,252,500.00	0.00	2,396,500.00
- งบประมาณคงเหลือ	0.00	0.00	0.00	0.00	0.00	0.00
- งบประมาณที่ใช้ไปคิดเป็น(%)	0.00	0.00	100.00	100.00	0.00	100.00
<b>9.สำนักศิลปะและวัฒนธรรม</b>						
- งบประมาณที่ได้รับอนุมัติ	0.00	0.00	0.00	353,877.00	0.00	353,877.00
- งบประมาณที่เบิกจ่าย	0.00	0.00	0.00	353,727.00	0.00	353,727.00
- งบประมาณคงเหลือ	0.00	0.00	0.00	150.00	0.00	150.00
- งบประมาณที่ใช้ไปคิดเป็น(%)	0.00	0.00	0.00	99.96	0.00	99.96
<b>10.หน่วยตรวจสอบภายใน</b>						
- งบประมาณที่ได้รับอนุมัติ	0.00	0.00	0.00	23,348.00	0.00	23,348.00
- งบประมาณที่เบิกจ่าย	0.00	0.00	0.00	23,248.00	0.00	23,248.00
- งบประมาณคงเหลือ	0.00	0.00	0.00	100.00	0.00	100.00
- งบประมาณที่ใช้ไปคิดเป็น(%)	0.00	0.00	0.00	99.57	0.00	99.57

## 4.ผลการเบิกจ่ายงบประมาณแผ่นดิน จำแนกตามหน่วยงานและหมวดรายจ่าย

หน่วยงาน	หมวดรายจ่าย					
	งบบุคลากร	งบดำเนินงาน	งบลงทุน	งบอุดหนุน	งบรายจ่ายอื่น	รวมทั้งสิ้น
<b>11.สำนักสภาคณาจารย์และข้าราชการ</b>						
- งบประมาณที่ได้รับอนุมัติ	0.00	0.00	0.00	25,000.00	0.00	25,000.00
- งบประมาณที่เบิกจ่าย	0.00	0.00	0.00	25,000.00	0.00	25,000.00
- งบประมาณคงเหลือ	0.00	0.00	0.00	0.00	0.00	0.00
- งบประมาณที่ใช้ไปคิดเป็น(%)	0.00	0.00	0.00	100.00	0.00	100.00
<b>12.โครงการจัดตั้งสถาบันภาษา</b>						
- งบประมาณที่ได้รับอนุมัติ	0.00	0.00	0.00	1,442,646.00	0.00	1,442,646.00
- งบประมาณที่เบิกจ่าย	0.00	0.00	0.00	1,403,962.00	0.00	1,403,962.00
- งบประมาณคงเหลือ	0.00	0.00	0.00	38,684.00	0.00	38,684.00
- งบประมาณที่ใช้ไปคิดเป็น(%)	0.00	0.00	0.00	97.32	0.00	97.32
<b>13.กองกลาง</b>						
- งบประมาณที่ได้รับอนุมัติ	0.00	0.00	161,370.00	1,703,261.20	0.00	1,864,631.20
- งบประมาณที่เบิกจ่าย	0.00	0.00	160,900.00	1,702,740.64	0.00	1,863,640.64
- งบประมาณคงเหลือ	0.00	0.00	470.00	520.56	0.00	990.56
- งบประมาณที่ใช้ไปคิดเป็น(%)	0.00	0.00	99.71	99.97	0.00	99.95
<b>14.กองนโยบายและแผน</b>						
- งบประมาณที่ได้รับอนุมัติ	0.00	0.00	0.00	354,084.90	0.00	354,084.90
- งบประมาณที่เบิกจ่าย	0.00	0.00	0.00	354,084.90	0.00	354,084.90
- งบประมาณคงเหลือ	0.00	0.00	0.00	0.00	0.00	0.00
- งบประมาณที่ใช้ไปคิดเป็น(%)	0.00	0.00	0.00	100.00	0.00	100.00
<b>15.กองบริการการศึกษา</b>						
- งบประมาณที่ได้รับอนุมัติ	0.00	0.00	0.00	1,193,251.20	0.00	1,193,251.20
- งบประมาณที่เบิกจ่าย	0.00	0.00	0.00	1,191,817.95	0.00	1,191,817.95
- งบประมาณคงเหลือ	0.00	0.00	0.00	1,433.25	0.00	1,433.25
- งบประมาณที่ใช้ไปคิดเป็น(%)	0.00	0.00	0.00	99.88	0.00	99.88

## 4.ผลการเบิกจ่ายงบประมาณแผ่นดิน จำแนกตามหน่วยงานและหมวดรายจ่าย

หน่วยงาน	หมวดรายจ่าย					
	งบบุคลากร	งบดำเนินงาน	งบลงทุน	งบอุดหนุน	งบรายจ่ายอื่น	รวมทั้งสิ้น
<b>16.สำนักงานประสานงานบัณฑิตศึกษา</b>						
- งบประมาณที่ได้รับอนุมัติ	0.00	0.00	0.00	0.00	0.00	0.00
- งบประมาณที่เบิกจ่าย	0.00	0.00	0.00	0.00	0.00	0.00
- งบประมาณคงเหลือ	0.00	0.00	0.00	0.00	0.00	0.00
- งบประมาณที่ใช้ไปคิดเป็น(%)	0.00	0.00	0.00	0.00	0.00	0.00
<b>17.กองพัฒนานักศึกษา</b>						
- งบประมาณที่ได้รับอนุมัติ	0.00	0.00	29,900.00	5,683,629.99	0.00	5,713,529.99
- งบประมาณที่เบิกจ่าย	0.00	0.00	29,900.00	5,682,754.17	0.00	5,712,654.17
- งบประมาณคงเหลือ	0.00	0.00	0.00	875.82	0.00	875.82
- งบประมาณที่ใช้ไปคิดเป็น(%)	0.00	0.00	100.00	99.98	0.00	99.98
<b>18.งบบุคลากรกลางมหาวิทยาลัยราชภัฏลำปาง</b>						
- งบประมาณที่ได้รับอนุมัติ	64,652,688.56	10,110,894.11	82,372,132.00	229,247,427.51	0.00	386,383,142.18
- งบประมาณที่เบิกจ่าย	62,663,958.60	10,110,894.11	39,139,400.00	228,915,732.49	0.00	340,829,985.20
- งบประมาณคงเหลือ	1,988,729.96	0.00	43,232,732.00	331,695.02	0.00	45,553,156.98
- งบประมาณที่ใช้ไปคิดเป็น(%)	96.92	100.00	47.52	99.86	0.00	88.21
<b>19.โรงเรียนสาธิตมหาวิทยาลัยราชภัฏลำปาง</b>						
- งบประมาณที่ได้รับอนุมัติ	0.00	0.00	126,500.00	487,200.00	0.00	613,700.00
- งบประมาณที่เบิกจ่าย	0.00	0.00	126,200.00	475,150.50	0.00	601,350.50
- งบประมาณคงเหลือ	0.00	0.00	300.00	12,049.50	0.00	12,349.50
- งบประมาณที่ใช้ไปคิดเป็น(%)	0.00	0.00	99.76	97.53	0.00	97.99
<b>20.คณะพยาบาลศาสตร์</b>						
- งบประมาณที่ได้รับอนุมัติ	0.00	0.00	1,360,200.00	0.00	0.00	1,360,200.00
- งบประมาณที่เบิกจ่าย	0.00	0.00	1,360,200.00	0.00	0.00	1,360,200.00
- งบประมาณคงเหลือ	0.00	0.00	0.00	0.00	0.00	0.00
- งบประมาณที่ใช้ไปคิดเป็น(%)	0.00	0.00	100.00	0.00	0.00	100.00

## 4.ผลการเบิกจ่ายงบประมาณแผ่นดิน จำแนกตามหน่วยงานและหมวดรายจ่าย

หน่วยงาน	หมวดรายจ่าย					
	งบบุคลากร	งบดำเนินงาน	งบลงทุน	งบอุดหนุน	งบรายจ่ายอื่น	รวมทั้งสิ้น
21.สำนักงานสภามหาวิทยาลัย						
- งบประมาณที่ได้รับอนุมัติ	0.00	0.00	0.00	91,600.00	0.00	91,600.00
- งบประมาณที่เบิกจ่าย	0.00	0.00	0.00	91,600.00	0.00	91,600.00
- งบประมาณคงเหลือ	0.00	0.00	0.00	0.00	0.00	0.00
- งบประมาณที่ใช้ไปคิดเป็น(%)	0.00	0.00	0.00	100.00	0.00	100.00
- รวมงบประมาณที่ได้รับอนุมัติ	64,652,688.56	10,110,894.11	94,990,597.00	272,871,285.33	0.00	442,625,465.00
- รวมงบประมาณที่เบิกจ่าย	62,663,958.60	10,110,894.11	51,735,094.00	272,437,915.26	0.00	396,947,861.97
- รวมงบประมาณคงเหลือ	1,988,729.96	0.00	43,255,202.00	433,370.07	0.00	45,677,603.03
- รวมงบประมาณที่ใช้ไปคิดเป็น(%)	96.92	100.00	54.46	99.84	0.00	89.68

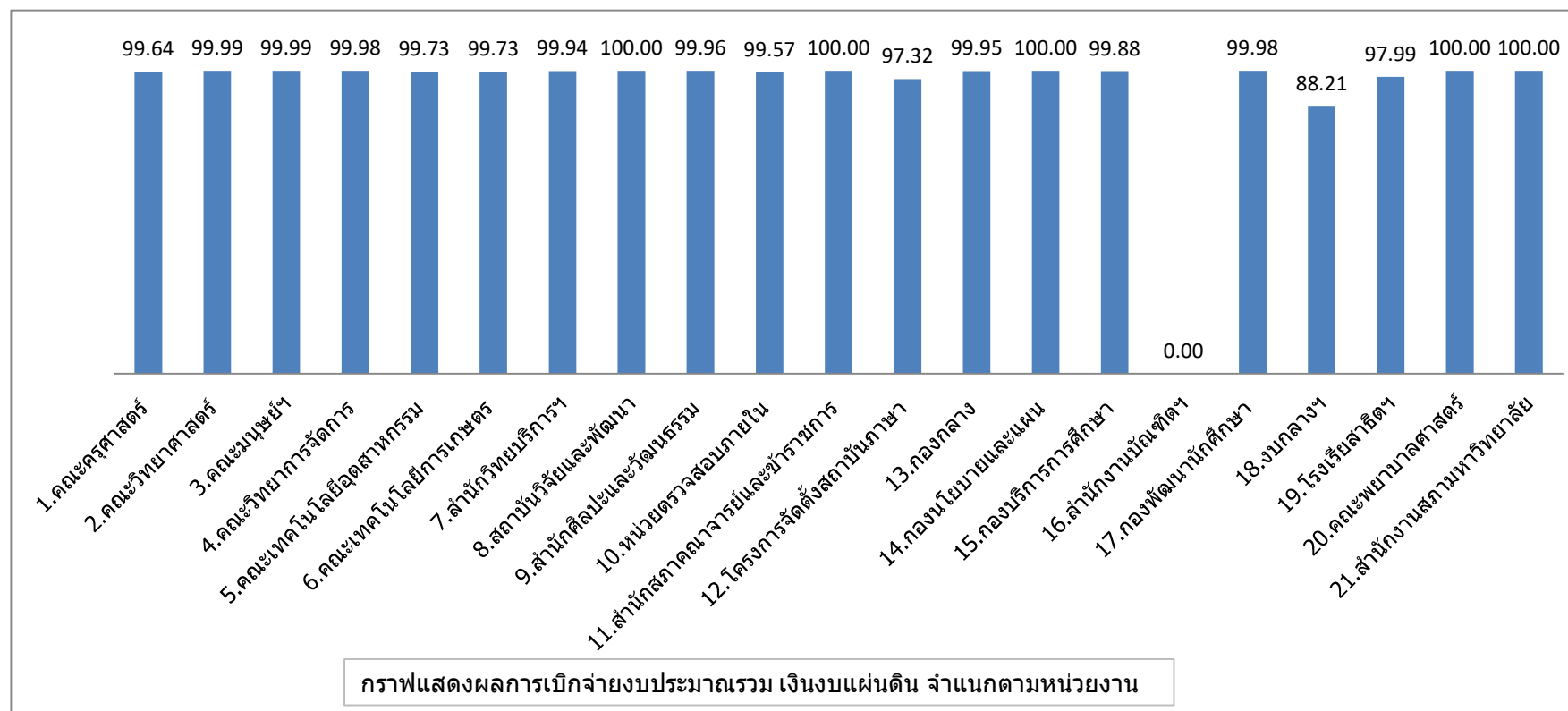

## 5.ผลการเบิกจ่ายงบประมาณเงินรายได้ จำแนกตามหน่วยงานและหมวดรายจ่าย

หน่วยงาน	หมวดรายจ่าย					
	งบบุคลากร	งบดำเนินงาน	งบลงทุน	งบอุดหนุน	งบรายจ่ายอื่น	รวมทั้งสิ้น
<b>1.คณะครุศาสตร์</b>						
- งบประมาณที่ได้รับอนุมัติ	0.00	5,237,200.00	73,000.00	20,000.00	0.00	5,330,200.00
- งบประมาณที่เบิกจ่าย	0.00	4,645,723.73	73,000.00	20,000.00	0.00	4,738,723.73
- งบประมาณคงเหลือ	0.00	591,476.27	0.00	0.00	0.00	591,476.27
- งบประมาณที่ใช้ไปคิดเป็น(%)	0.00	88.71	0.00	0.00	0.00	88.90
<b>2.คณะวิทยาศาสตร์</b>						
- งบประมาณที่ได้รับอนุมัติ	0.00	1,270,400.00	0.00	22,000.00	0.00	1,292,400.00
- งบประมาณที่เบิกจ่าย	0.00	1,190,087.50	0.00	10,000.00	0.00	1,200,087.50
- งบประมาณคงเหลือ	0.00	80,312.50	0.00	12,000.00	0.00	92,312.50
- งบประมาณที่ใช้ไปคิดเป็น(%)	0.00	93.68	0.00	45.45	0.00	92.86
<b>3.คณะมนุษยศาสตร์และสังคมศาสตร์</b>						
- งบประมาณที่ได้รับอนุมัติ	0.00	2,826,900.00	0.00	0.00	0.00	2,826,900.00
- งบประมาณที่เบิกจ่าย	0.00	2,735,398.80	0.00	0.00	0.00	2,735,398.80
- งบประมาณคงเหลือ	0.00	91,501.20	0.00	0.00	0.00	91,501.20
- งบประมาณที่ใช้ไปคิดเป็น(%)	0.00	96.76	0.00	0.00	0.00	96.76
<b>4.คณะวิทยาการจัดการ</b>						
- งบประมาณที่ได้รับอนุมัติ	0.00	390,900.00	0.00	30,000.00	0.00	420,900.00
- งบประมาณที่เบิกจ่าย	0.00	390,529.06	0.00	30,000.00	0.00	420,529.06
- งบประมาณคงเหลือ	0.00	370.94	0.00	0.00	0.00	370.94
- งบประมาณที่ใช้ไปคิดเป็น(%)	0.00	99.91	0.00	100.00	0.00	99.91
<b>5.คณะเทคโนโลยีอุตสาหกรรม</b>						
- งบประมาณที่ได้รับอนุมัติ	0.00	244,900.00	0.00	0.00	0.00	244,900.00
- งบประมาณที่เบิกจ่าย	0.00	238,066.50	0.00	0.00	0.00	238,066.50
- งบประมาณคงเหลือ	0.00	6,833.50	0.00	0.00	0.00	6,833.50
- งบประมาณที่ใช้ไปคิดเป็น(%)	0.00	97.21	0.00	0.00	0.00	97.21

## 5.ผลการเบิกจ่ายงบประมาณเงินรายได้ จำแนกตามหน่วยงานและหมวดรายจ่าย

หน่วยงาน	หมวดรายจ่าย					
	งบบุคลากร	งบดำเนินงาน	งบลงทุน	งบอุดหนุน	งบรายจ่ายอื่น	รวมทั้งสิ้น
<b>6.คณะเทคโนโลยีการเกษตร</b>						
- งบประมาณที่ได้รับอนุมัติ	0.00	75,900.00	0.00	0.00	0.00	75,900.00
- งบประมาณที่เบิกจ่าย	0.00	73,194.36	0.00	0.00	0.00	73,194.36
- งบประมาณคงเหลือ	0.00	2,705.64	0.00	0.00	0.00	2,705.64
- งบประมาณที่ใช้ไปคิดเป็น(%)	0.00	96.44	0.00	0.00	0.00	96.44
<b>7.สำนักวิทยบริการและเทคโนโลยีสารสนเทศ</b>						
- งบประมาณที่ได้รับอนุมัติ	0.00	1,297,300.00	202,700.00	100,000.00	0.00	1,600,000.00
- งบประมาณที่เบิกจ่าย	0.00	1,289,173.55	202,200.00	100,000.00	0.00	1,591,373.55
- งบประมาณคงเหลือ	0.00	8,126.45	500.00	0.00	0.00	8,626.45
- งบประมาณที่ใช้ไปคิดเป็น(%)	0.00	99.37	99.75	0.00	0.00	99.46
<b>8.สถาบันวิจัยและพัฒนา</b>						
- งบประมาณที่ได้รับอนุมัติ	0.00	112,900.00	0.00	0.00	4,000.00	116,900.00
- งบประมาณที่เบิกจ่าย	0.00	112,107.09	0.00	0.00	4,000.00	116,107.09
- งบประมาณคงเหลือ	0.00	792.91	0.00	0.00	0.00	792.91
- งบประมาณที่ใช้ไปคิดเป็น(%)	0.00	99.30	0.00	0.00	100.00	99.32
<b>9.สำนักศิลปะและวัฒนธรรม</b>						
- งบประมาณที่ได้รับอนุมัติ	0.00	424,800.00	0.00	0.00	0.00	424,800.00
- งบประมาณที่เบิกจ่าย	0.00	424,612.00	0.00	0.00	0.00	424,612.00
- งบประมาณคงเหลือ	0.00	188.00	0.00	0.00	0.00	188.00
- งบประมาณที่ใช้ไปคิดเป็น(%)	0.00	99.96	0.00	0.00	0.00	99.96
<b>10.หน่วยตรวจสอบภายใน</b>						
- งบประมาณที่ได้รับอนุมัติ	0.00	33,000.00	0.00	0.00	0.00	33,000.00
- งบประมาณที่เบิกจ่าย	0.00	32,875.00	0.00	0.00	0.00	32,875.00
- งบประมาณคงเหลือ	0.00	125.00	0.00	0.00	0.00	125.00
- งบประมาณที่ใช้ไปคิดเป็น(%)	0.00	99.62	0.00	0.00	0.00	99.62

## 5.ผลการเบิกจ่ายงบประมาณเงินรายได้ จำแนกตามหน่วยงานและหมวดรายจ่าย

หน่วยงาน	หมวดรายจ่าย					
	งบบุคลากร	งบดำเนินงาน	งบลงทุน	งบอุดหนุน	งบรายจ่ายอื่น	รวมทั้งสิ้น
<b>11.สำนักสภาคณาจารย์และข้าราชการ</b>						
- งบประมาณที่ได้รับอนุมัติ	0.00	20,600.00	0.00	0.00	0.00	20,600.00
- งบประมาณที่เบิกจ่าย	0.00	20,600.00	0.00	0.00	0.00	20,600.00
- งบประมาณคงเหลือ	0.00	0.00	0.00	0.00	0.00	0.00
- งบประมาณที่ใช้ไปคิดเป็น(%)	0.00	100.00	0.00	0.00	0.00	100.00
<b>12.โครงการจัดตั้งสถาบันภาษา</b>						
- งบประมาณที่ได้รับอนุมัติ	0.00	1,393,600.00	0.00	100,000.00	0.00	1,493,600.00
- งบประมาณที่เบิกจ่าย	0.00	882,069.15	0.00	0.00	0.00	882,069.15
- งบประมาณคงเหลือ	0.00	511,530.85	0.00	100,000.00	0.00	611,530.85
- งบประมาณที่ใช้ไปคิดเป็น(%)	0.00	63.29	0.00	0.00	0.00	59.06
<b>13.กองกลาง</b>						
- งบประมาณที่ได้รับอนุมัติ	0.00	3,039,970.00	130,530.00	309,900.00	72,500.00	3,552,900.00
- งบประมาณที่เบิกจ่าย	0.00	2,942,595.28	128,520.00	307,820.00	65,680.00	3,444,615.28
- งบประมาณคงเหลือ	0.00	97,374.72	2,010.00	2,080.00	6,820.00	108,284.72
- งบประมาณที่ใช้ไปคิดเป็น(%)	0.00	96.80	98.46	99.33	0.00	96.95
<b>14.กองนโยบายและแผน</b>						
- งบประมาณที่ได้รับอนุมัติ	0.00	651,100.00	0.00	0.00	0.00	651,100.00
- งบประมาณที่เบิกจ่าย	0.00	651,099.65	0.00	0.00	0.00	651,099.65
- งบประมาณคงเหลือ	0.00	0.35	0.00	0.00	0.00	0.35
- งบประมาณที่ใช้ไปคิดเป็น(%)	0.00	100.00	0.00	0.00	0.00	100.00
<b>15.กองบริการการศึกษา</b>						
- งบประมาณที่ได้รับอนุมัติ	0.00	1,748,300.00	0.00	0.00	0.00	1,748,300.00
- งบประมาณที่เบิกจ่าย	0.00	1,747,262.34	0.00	0.00	0.00	1,747,262.34
- งบประมาณคงเหลือ	0.00	1,037.66	0.00	0.00	0.00	1,037.66
- งบประมาณที่ใช้ไปคิดเป็น(%)	0.00	99.94	0.00	0.00	0.00	99.94

## 5.ผลการเบิกจ่ายงบประมาณเงินรายได้ จำแนกตามหน่วยงานและหมวดรายจ่าย

หน่วยงาน	หมวดรายจ่าย					
	งบบุคลากร	งบดำเนินงาน	งบลงทุน	งบอุดหนุน	งบรายจ่ายอื่น	รวมทั้งสิ้น
<b>16.สำนักงานประสานงานบัณฑิตศึกษา</b>						
- งบประมาณที่ได้รับอนุมัติ	0.00	6,794,000.00	172,000.00	245,000.00	473,525.00	7,684,525.00
- งบประมาณที่เบิกจ่าย	0.00	5,161,808.10	171,400.00	195,000.00	430,625.00	5,958,833.10
- งบประมาณคงเหลือ	0.00	1,632,191.90	600.00	50,000.00	42,900.00	1,725,691.90
- งบประมาณที่ใช้ไปคิดเป็น(%)	0.00	75.98	99.65	79.59	90.94	77.54
<b>17.กองพัฒนานักศึกษา</b>						
- งบประมาณที่ได้รับอนุมัติ	0.00	435,100.00	167,600.00	361,000.00	35,000.00	998,700.00
- งบประมาณที่เบิกจ่าย	0.00	360,267.19	161,600.00	336,000.00	25,000.00	882,867.19
- งบประมาณคงเหลือ	0.00	74,832.81	6,000.00	25,000.00	10,000.00	115,832.81
- งบประมาณที่ใช้ไปคิดเป็น(%)	0.00	82.80	96.42	93.07	71.43	88.40
<b>18.งบทกลางมหาวิทยาลัยราชภัฏลำปาง</b>						
- งบประมาณที่ได้รับอนุมัติ	0.00	21,340,461.50	159,135.00	22,088,713.50	9,926,015.00	53,514,325.00
- งบประมาณที่เบิกจ่าย	0.00	18,930,475.19	157,205.00	20,359,164.98	5,403,458.28	44,850,303.45
- งบประมาณคงเหลือ	0.00	2,409,986.31	1,930.00	1,729,548.52	4,522,556.72	8,664,021.55
- งบประมาณที่ใช้ไปคิดเป็น(%)	0.00	88.71	98.79	92.17	54.44	83.81
<b>19.โรงเรียนสาธิตมหาวิทยาลัยราชภัฏลำปาง</b>						
- งบประมาณที่ได้รับอนุมัติ	0.00	3,710,492.00	263,908.00	0.00	0.00	3,974,400.00
- งบประมาณที่เบิกจ่าย	0.00	3,464,918.14	260,468.00	0.00	0.00	3,725,386.14
- งบประมาณคงเหลือ	0.00	245,573.86	3,440.00	0.00	0.00	249,013.86
- งบประมาณที่ใช้ไปคิดเป็น(%)	0.00	93.38	98.70	0.00	0.00	93.73
<b>20.คณะพยาบาลศาสตร์</b>						
- งบประมาณที่ได้รับอนุมัติ	0.00	780,100.00	1,371,900.00	8,000.00	120,000.00	2,280,000.00
- งบประมาณที่เบิกจ่าย	0.00	424,626.50	268,700.00	8,000.00	0.00	701,326.50
- งบประมาณคงเหลือ	0.00	355,473.50	1,103,200.00	0.00	120,000.00	1,578,673.50
- งบประมาณที่ใช้ไปคิดเป็น(%)	0.00	54.43	19.59	100.00	0.00	30.76



## 5.ผลการเบิกจ่ายงบประมาณเงินรายได้ จำแนกตามหน่วยงานและหมวดรายจ่าย

หน่วยงาน	หมวดรายจ่าย					รวมทั้งสิ้น
	งบบุคลากร	งบดำเนินงาน	งบลงทุน	งบอุดหนุน	งบรายจ่ายอื่น	
21.สำนักงานสภามหาวิทยาลัย						
- งบประมาณที่ได้รับอนุมัติ	0.00	152,450.00	0.00	0.00	0.00	152,450.00
- งบประมาณที่เบิกจ่าย	0.00	152,340.00	0.00	0.00	0.00	152,340.00
- งบประมาณคงเหลือ	0.00	110.00	0.00	0.00	0.00	110.00
- งบประมาณที่ใช้ไปคิดเป็น(%)	0.00	99.93	0.00	0.00	0.00	99.93
- รวมงบประมาณที่ได้รับอนุมัติ	0.00	51,980,373.50	2,540,773.00	23,284,613.50	10,631,040.00	88,436,800.00
- รวมงบประมาณที่เบิกจ่าย	0.00	45,869,829.13	1,423,093.00	21,365,984.98	5,928,763.28	74,587,670.39
- รวมงบประมาณคงเหลือ	0.00	6,110,544.37	1,117,680.00	1,918,628.52	4,702,276.72	13,849,129.61
- รวมงบประมาณที่ใช้ไปคิดเป็น(%)	0.00	88.24	56.01	91.76	55.77	84.34

กราฟแสดงผลการเบิกจ่ายงบประมาณรวม เงินรายได้ จำแนกตามหน่วยงาน

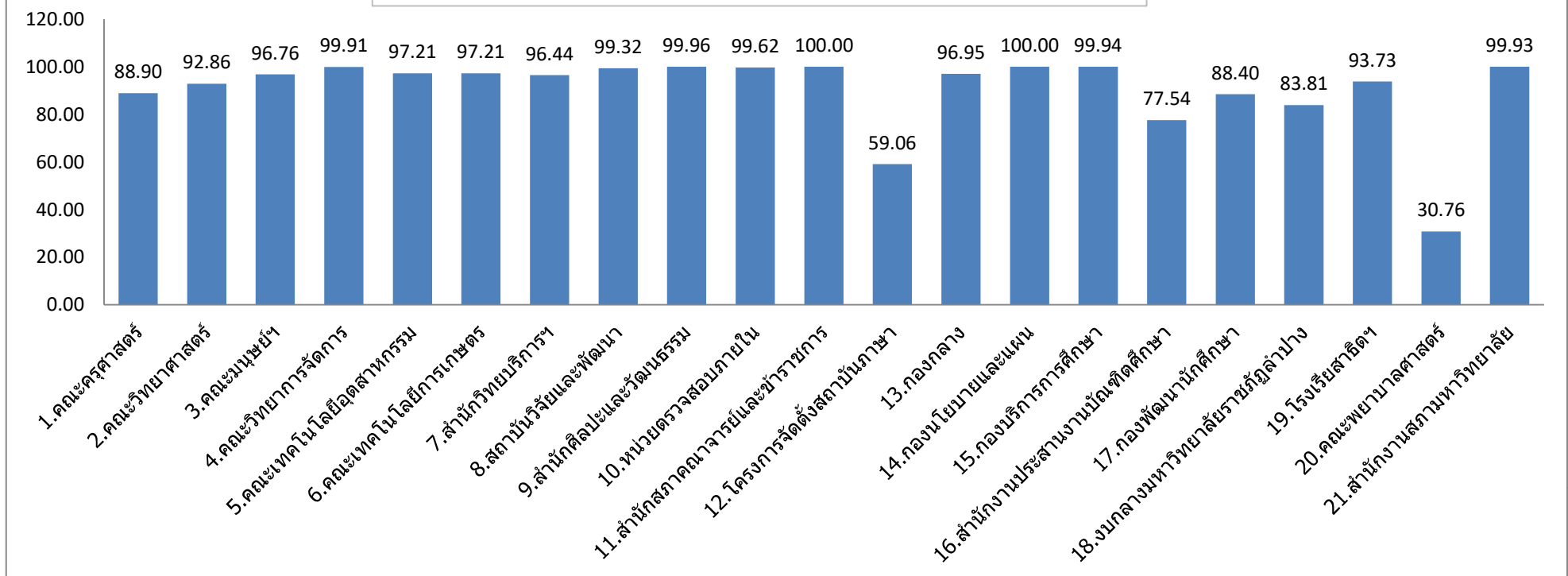

## 6.ผลเบิกจ่ายงบประมาณ จำแนกตามยุทธศาสตร์และไตรมาส มหาวิทยาลัยราชภัฏลำปาง

ยุทธศาสตร์/ตัวชี้วัด/หน่วยงาน	หน่วยนับ	งบประมาณหลังโอนเปลี่ยนแปลง/เพิ่มเติม	ผลการเบิกจ่ายงบประมาณสะสม							
			ไตรมาส 1	ร้อยละ	ไตรมาส 2	ร้อยละ	ไตรมาส 3	ร้อยละ	ไตรมาส 4	ร้อยละ
ยุทธศาสตร์ที่ 1 การพัฒนาท้องถิ่น	31,570,200	33,204,100.33	4,881,723.35	14.70	12,169,657.52	35.22	24,366,505.33	73.38	33,178,095.80	99.92
ยุทธศาสตร์ที่ 2 การผลิตและพัฒนาครู	11,617,780	7,111,710.65	1,577,298.55	22.18	2,503,176.25	36.25	4,659,611.84	65.52	6,559,185.49	92.23
ยุทธศาสตร์ที่ 3 การยกระดับคุณภาพการศึกษา	34,826,956	340,217,008.70	79,030,480.11	23.23	156,582,257.96	47.09	245,508,287.42	72.16	332,250,832.38	97.66
ยุทธศาสตร์ที่ 4 การพัฒนาระบบบริหารจัดการ	446,275,764	150,529,445.32	20,782,543.41	13.81	35,526,675.66	23.64	54,246,355.01	36.04	99,547,418.69	66.13
<b>รวม</b>	<b>524,290,700.00</b>	<b>531,062,265.00</b>	<b>106,272,045.42</b>	<b>20.01</b>	<b>206,781,767.39</b>	<b>38.94</b>	<b>328,780,759.60</b>	<b>61.91</b>	<b>471,535,532.36</b>	<b>88.79</b>

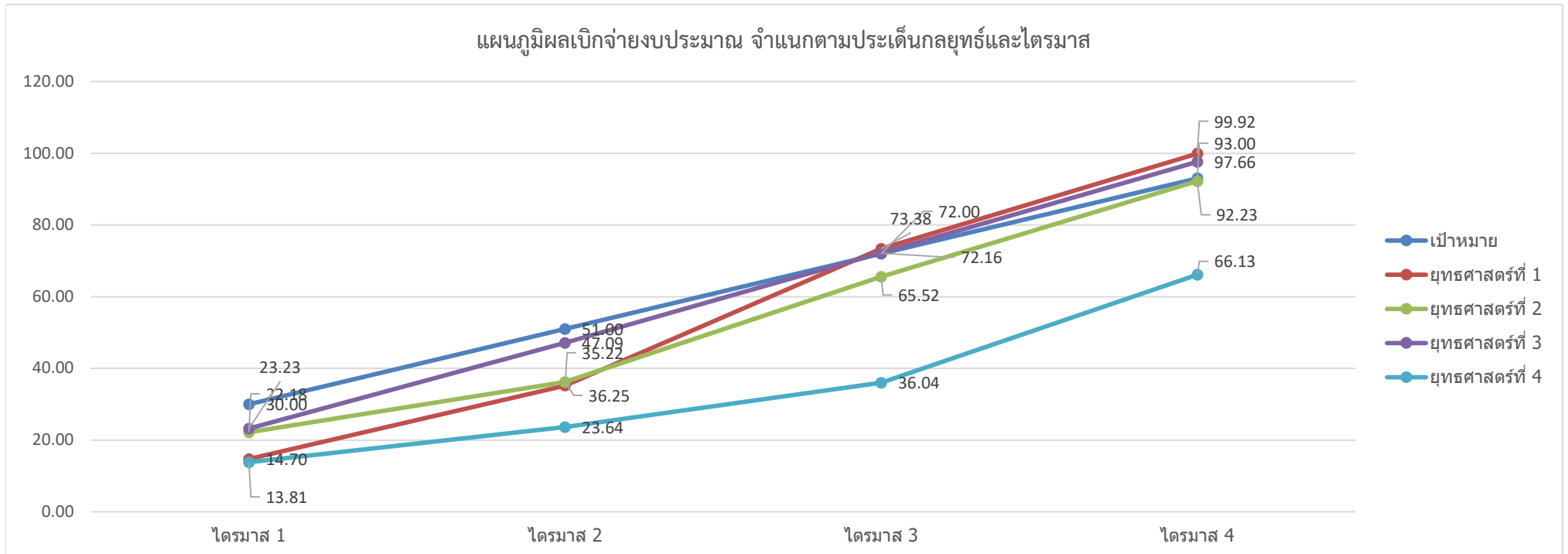

## งบรายได้อันเนื่องมาปี ประจำปีงบประมาณรายจ่าย พ.ศ. 2564

หน่วยงาน	งบประมาณอันเนื่องมาปี	เบิกจ่าย	ร้อยละเบิกจ่าย
คณะครุศาสตร์	84,432.00	31,530.00	37.34
คณะมนุษยศาสตร์และสังคมศาสตร์	103,580.00	89,100.00	86.02
สำนักวิทยบริการและเทคโนโลยีสารสนเทศ	174,308.00	174,307.90	100.00
สำนักงานอธิการบดี	7,852,460.42	5,025,354.00	64.00
งานสิทธิประโยชน์	66,330.42	58,700.00	88.50
งานการเจ้าหน้าที่และสวัสดิการ	29,000.00	26,500.00	91.38
งานพัสดุ	790.00	534.00	67.59
งานประชุมและพิธีการ	55,000.00	55,000.00	100.00
งานประชาสัมพันธ์	185,000.00	185,000.00	100.00
งานอาคารสถานที่	7,346,340.00	4,576,320.00	62.29
งานบริหารทั่วไป กองบริการการศึกษา	90,000.00	43,300.00	48.11
งานบริหารทั่วไป กองพัฒนานักศึกษา	80,000.00	80,000.00	100.00
สำนักงานบัณฑิตศึกษา	913,471.98	767,616.00	84.03
โครงการจัดตั้งสถาบันภาษา	283,461.00	230,595.00	81.35
งบกลางมหาวิทยาลัยราชภัฏลำปาง	10,296,915.05	1,112,598.30	10.81
รวม	19,708,628.45	7,431,101.20	37.70

รายงานผลตัวชี้วัดของแผนปฏิบัติงานประจำปีงบประมาณ พ.ศ. 2565 ณ สิ้นไตรมาสที่ 4

ยุทธศาสตร์/ตัวชี้วัด	หน่วยนับ	เป้าหมาย	ผลสำเร็จ	ร้อยละผลสำเร็จเมื่อเทียบกับเป้าหมาย	สถานะความสำเร็จ
<b>ยุทธศาสตร์ที่ 1 การพัฒนาท้องถิ่น</b>					
<b>ตัวชี้วัดที่ 1 :</b> ฐานข้อมูลของพื้นที่บริการจังหวัดลำปางและลำพูน (ศักยภาพชุมชน สภาพปัญหา และความต้องการที่แท้จริงของชุมชน) เพื่อใช้ในการวิเคราะห์ ประเมินและวางแผนงานพัฒนาเชิงพื้นที่ตามศักยภาพของมหาวิทยาลัยราชภัฏ	ฐานข้อมูล	1.00	2.00	100.00	
<b>ตัวชี้วัดที่ 2 :</b> จำนวนภาคีเครือข่ายทั้งภาครัฐ ภาคเอกชน และภาคประชาสังคม ที่ร่วมมือกับมหาวิทยาลัยราชภัฏลำปาง ดำเนินโครงการพัฒนาท้องถิ่นในพื้นที่บริการ	เครือข่าย	30.00	64.00	100.00	
<b>ตัวชี้วัดที่ 3 :</b> อัตราการเพิ่มขึ้นของรายได้ครัวเรือนในพื้นที่การพัฒนาของมหาวิทยาลัยราชภัฏลำปาง	ร้อยละ	5.00	8.72	100.00	
<b>ตัวชี้วัดที่ 4 :</b> ร้อยละของหมู่บ้านในพื้นที่บริการของมหาวิทยาลัยราชภัฏลำปางที่มีดัชนีชี้วัดความสุขมวลรวมชุมชนเพิ่มขึ้น	ร้อยละ	1.00	N.A	0.00	
<b>ตัวชี้วัดที่ 5 :</b> จำนวนวิสาหกิจชุมชน/ผู้ประกอบการใหม่ในพื้นที่บริการของมหาวิทยาลัยราชภัฏลำปางที่ ประสบความสำเร็จจากการสนับสนุนองค์ความรู้จากมหาวิทยาลัยราชภัฏลำปาง	แห่ง	5.00	26.00	100.00	
<b>ตัวชี้วัดที่ 6 :</b> อัตราการอ่านออกเขียนได้ของประชากร โดยเฉพาะประชากรในวัยประถมศึกษาในพื้นที่บริการของมหาวิทยาลัยราชภัฏลำปาง	ร้อยละ	60	87.50	100.00	
<b>ตัวชี้วัดที่ 7 :</b> สัดส่วนจำนวนโครงการบริการวิชาการ หรือโครงการวิจัยเพื่อพัฒนาเชิงพื้นที่ในการถ่ายทอดองค์ความรู้และเทคโนโลยี หรือการน้อมนำแนวพระราชดำริสู่การปฏิบัติ รวมถึงการอนุรักษ์และพัฒนาศิลปวัฒนธรรมและภูมิปัญญาของท้องถิ่นเพื่อแก้ไข ลดปัญหาและสร้างความเข้มแข็งให้แก่ท้องถิ่นและภูมิภาคต่อจำนวนโครงการบริการวิชาการ	ร้อยละ	60	95.95	100.00	
<b>ตัวชี้วัดที่ 8 :</b> สัดส่วนจำนวนผลงานทางวิชาการรับใช้สังคมสามารถแก้ไขปัญหาของชุมชนสังคมในพื้นที่ต่อผลงานวิชาการที่ได้ดำเนินการทั้งหมด	ร้อยละ	24.32	0.00	0.00	
<b>ยุทธศาสตร์ที่ 2 การผลิตและพัฒนาครู</b>					

ยุทธศาสตร์/ตัวชี้วัด	หน่วยนับ	เป้าหมาย	ผลสำเร็จ	ร้อยละผลสำเร็จเมื่อเทียบกับเป้าหมาย	สถานะความสำเร็จ
ตัวชี้วัดที่ 1 : ร้อยละของหลักสูตรครุศาสตร์ที่มีการปรับปรุงเพื่อให้บัณฑิตครูของมหาวิทยาลัยราชภัฏมอ้อมีอัตลักษณ์ สมรรถนะและคุณภาพและมาตรฐานวิชาชีพ พร้อมด้วยคุณลักษณะที่พึงประสงค์ตามพระบรมราโชบายด้านการศึกษาและคุณลักษณะครูศตวรรษที่ 21	ร้อยละ	100.00	100.00	100.00	
ตัวชี้วัดที่ 2 : ร้อยละของบัณฑิตครูที่สำเร็จการศึกษาจากมหาวิทยาลัยราชภัฏลำปางที่สอบบรรจุผ่านเกณฑ์ของหน่วยงานต่าง ๆ ทั้งภาครัฐและเอกชน ภายในเวลา 1 ปี	ร้อยละ	70.00	43.67	62.39	
ตัวชี้วัดที่ 3 : มีแพลตฟอร์มเพื่อสร้างเครือข่ายแลกเปลี่ยนเรียนรู้ระหว่างบัณฑิตครู มหาวิทยาลัยราชภัฏลำปางที่เข้าสู่วิชาชีพ	แพลตฟอร์ม	1.00	1.00	100.00	
ตัวชี้วัดที่ 4 : ผลงานการวิจัยสาขาวิชาชีพครูที่ได้รับตีพิมพ์เผยแพร่ทั้งในระดับชาติและนานาชาติ หรือนำไปใช้ให้เกิดประโยชน์ต่อการผลิตและพัฒนาครูเพิ่มขึ้น	ร้อยละ	30.00	33.07	100.00	
ตัวชี้วัดที่ 5 : จำนวนของครูประจำการที่ได้รับการเสริมสมรรถนะเพื่อพัฒนาความเป็นครูมืออาชีพ	คน	250.00	288.00	100.00	
<b>ยุทธศาสตร์ที่ 3 การยกระดับคุณภาพการศึกษา</b>					
ตัวชี้วัดที่ 1 : ร้อยละของหลักสูตรเชิงสหวิทยาการที่ตอบสนองต่อการพัฒนาเชิงพื้นที่และสอดคล้องกับยุทธศาสตร์การพัฒนาประเทศ	ร้อยละ	40.00	82.35	100.00	
ตัวชี้วัดที่ 2 : สัดส่วนจำนวนหลักสูตรที่ชุมชน/ปราชญ์ชุมชน ผู้ใช้บัณฑิต องค์กร/หน่วยงานในพื้นที่มีส่วนร่วมในการจัดการศึกษาต่อจำนวนหลักสูตรทั้งหมด	ร้อยละ	20.00	N.A.	-	
ตัวชี้วัดที่ 3 : ร้อยละของผลงานของนักศึกษาปริญญาตรี ที่ได้รับการตีพิมพ์ เผยแพร่หรือได้รับรางวัลในระดับชาติและนานาชาติ	ร้อยละ	3.00	6.49	100.00	
ตัวชี้วัดที่ 4 : ร้อยละของนักศึกษาที่ได้รับรับรองวิชาชีพตามมาตรฐานการประกอบวิชาชีพในสาขาที่สำเร็จการศึกษา	ร้อยละ	20.00	56.59	100.00	
ตัวชี้วัดที่ 5 : ระดับความสามารถด้านการใช้ภาษาอังกฤษของบัณฑิตตามมาตรฐาน CEFR หรือมาตรฐานอื่น ๆ ที่เทียบเท่า	ร้อยละ	20.00	N.A.	-	
ตัวชี้วัดที่ 6 : อัตราการได้งานทำ ทำงานตรงสาขา ประกอบอาชีพอิสระทั้งในพื้นที่และภูมิภาคและนอกพื้นที่และภูมิภาค ภายในระยะเวลา 1 ปี	ร้อยละ	85.00	57.03	67.09	
ตัวชี้วัดที่ 7 : ผลการประเมินสมรรถนะของบัณฑิตโดยสถานประกอบการผู้รับบัณฑิต	คะแนน	4.00	4.44	100.00	

ยุทธศาสตร์/ตัวชี้วัด	หน่วยนับ	เป้าหมาย	ผลสำเร็จ	ร้อยละผลสำเร็จเมื่อเทียบกับเป้าหมาย	สถานะความสำเร็จ
ตัวชี้วัดที่ 8 : ร้อยละของผลงานของอาจารย์ที่ได้รับการตีพิมพ์ เผยแพร่หรือได้รับรางวัลในระดับชาติและนานาชาติ	ร้อยละ	40.00	35.87	89.68	
ตัวชี้วัดที่ 9 : ระดับความสามารถด้านการใช้ภาษาอังกฤษของอาจารย์และบุคลากรตามมาตรฐาน CEFR หรือมาตรฐานอื่น ๆ ที่เทียบเท่า	ร้อยละ	40.00	N.A.	-	
<b>ยุทธศาสตร์ที่ 4 การพัฒนาระบบบริหารจัดการ</b>					
ตัวชี้วัดที่ 1 : จำนวนอาจารย์ และบุคลากร และศิษย์เก่า ที่ได้รับรางวัลในระดับชาตินานาชาติ	คน	5.00	22.00	100.00	
ตัวชี้วัดที่ 2 : จำนวนเครือข่ายความร่วมมือกับองค์กรภายในและต่างประเทศ	เครือข่าย	27.00	79.00	100.00	
ตัวชี้วัดที่ 3 : ระดับผลการประเมินคุณธรรมและความโปร่งใสการบริหารงานภาครัฐ	คะแนน	90.00	92.56	100.00	
ตัวชี้วัดที่ 4 : ผลสำรวจความคิดเห็น ความพึงพอใจของประชาชน และผู้รับบริการที่มีต่อมหาวิทยาลัย	ร้อยละ	85.00	92.06	100.00	

กำหนดแสดงสถานะค่าสีแสดงสถานะของเป้าหมาย	แดง	สถานการณ์ต่ำกว่าเป้าหมายขั้นวิกฤต (ต่ำกว่าร้อยละ 40 ของเป้าหมาย)
	ส้ม	สถานการณ์ต่ำกว่าเป้าหมายระดับเสี่ยง (ร้อยละ 40 - 74 ของเป้าหมาย)
	เหลือง	ต่ำกว่าค่าเป้าหมาย (ร้อยละ 75-99 ของเป้าหมาย)
	เขียว	บรรลุเป้าหมาย (ร้อยละ 100)